

LAPORAN KINERJA



**FAKULTAS ILMU SOSIAL DAN ILMU POLITIK
UNIVERSITAS MARITIM RAJA ALI HAJI
TAHUN 2022**

LAPORAN KINERJA

**FAKULTAS ILMU SOSIAL DAN ILMU POLITIK
UNIVERSITAS MARITIM RAJA ALI HAJI
TAHUN 2022**

KATA PENGANTAR

Assalamu'alaikum Wr.Wb.

Laporan Kinerja FISIP UMRAH Tahun 2022 ini disusun berdasarkan perjanjian kerja yang ditetapkan oleh Rektor kepada Dekan FISIP dan selanjutnya diturunkan menjadi kesepakatan antara Dekan FISIP dengan seluruh Ketua Program Studi dan Koordinator S2 dilingkungan Fakultas Ilmu Sosial dan Ilmu Politik Universitas Maritim Raja Ali Haji.

Laporan kinerja FISIP UMRAH ini juga disusun berdasarkan Rencana Strategis FISIP UMRAH Tahun 2021-2025 dan visi FISIP “*Menuju Kecemerlangan FISIP Dalam Satu Gurindam*” serta mengacu pada tuntutan borang akreditasi. Penyusunan Laporan kinerja FISIP UMRAH Tahun 2022 ini bukan untuk mencari kekurangan maupun kelemahan akan tetapi lebih dijadikan sebagai barometer kinerja fakultas dan program studi yang ada di FISIP UMRAH.

Tentunya masih terdapat beberapa indikator yang perlu untuk diperbaiki ditahun 2023 agar performa program studi yang ada dilingkungan Fakultas Ilmu Sosial dan Ilmu Politik Universitas Maritim Raja Ali Haji menjadi lebih baik lagi.

Semoga ditahun 2023, indikator-indikator kinerja yang disepakati dapat diimplementasikan secara baik sehingga dapat memberikan peningkatan kualitas pada setiap program studi yang ada di FISIP UMRAH.

*Billahitaufiq Wal Hidayah
Wassalamu'alaikum Wr.Wb*

Tanjungpinang, Desember 2022
Fakultas Ilmu Sosial dan Ilmu Politik
Universitas Maritim Raja Ali Haji
Dekan

Dr. Oksep Adhayanto, SH.,MH
NIP. 198109292015041002

DAFTAR ISI

KATA PENGANTAR	ii
DAFTAR ISI	iii
BAB I PENDAHULUAN	1
1.1 Gambaran Umum	1
1.2 Pengorganisasian	3
BAB II PERENCANAAN DAN PERJANJIAN KINERJA	5
2.1 Perencanaan Tahun 2022 (Menurut Renstra FISIP UMRAH)	5
2.2 Target Perjanjian Kinerja Dekan dan Rektor Tahun 2022	9
2.3 Target Perjanjian Ketua/Koordinator Program Studi dan Dekan	10
BAB III AKUNTABILITAS	13
3.1 Capaian Rencana Strategis FISIP Tahun 2022	13
3.2 Capaian Perjanjian Kinerja Dekan dan Rektor Tahun 2022	21
3.3 Rincian Capaian Program Studi Tahun 2022	26
3.4 Rincian Kinerja Dosen Tahun 2022	43
BAB IV PENUTUP	53

BAB I PENDAHULUAN

1.1 Gambaran Umum

Fakultas Ilmu Sosial dan Ilmu Politik Universitas Maritim Raja Ali Haji (FISIP UMRAH) berdirinya pada 14 Januari 2008 melalui Surat Keputusan Menteri Pendidikan Nasional Nomor 06/D/O/2008 tanggal 14 Januari 2008, sampai saat ini telah dipimpin oleh 8 (delapan) orang Dekan, yaitu:

Tabel 1.1
Dekan FISIP UMRAH

No	Nama Dekan	Periode
1	Zamzami A Karim, M.Si	2008 – 2009
2	Djaka Permana, Ph.D	2009 – 2011
3	Dr. Rumzi Samin, M.Si	2011 – 2013
4	Muchid Al-Bintani, M.Si	2013
5	Prof. Muhammad Saad (Plt Dekan)	2013 – 2014
6	Drs. H. Son Haji, M.Si	2014 – 2016
7	Bismar Arianto, S.Sos., M.Si	2016 – 2018
8	Dr. Oksep Adhayanto, SH., MH	2018 – 2021 2021 – 2025

Arah kebijakan FISIP UMRAH melalui periode kepemimpinan saat ini yang ditetapkan dalam Renstra FISIP UMRAH Tahun 2021-2025 ialah:

- a. Peningkatan dan Pengembangan Kualitas Sarana dan Prasarana
- b. Optimalisasi dan Pengembangan Kualitas Pelayanan Akademik
- c. Penguatan Pengelolaan Mutu Akademik
- d. Peningkatan Status Akreditasi Program Studi menjadi Unggul
- e. Peningkatan Profesionalisme Dosen
- f. Peningkatan Kuantitas & Kualitas Penelitian Dosen
- g. Peningkatan Kuantitas & Kualitas Pengabdian kepada Masyarakat
- h. Peningkatan Kualitas Pengelolaan Laboratorium
- i. Pengembangan Program Studi Baru
- j. Pengembangan Kualitas dan Kuantitas Kerjasama dalam dan luar Negeri
- k. Peningkatan Prestasi Mahasiswa di Tingkat Nasional dan Internasional

Visi FISIP UMRAH dalam Renstra Tahun 2021-2025 adalah: **“Menjadikan Fakultas Ilmu Sosial dan Ilmu Politik Pusat Kecemerlangan Pendidikan Tinggi, Riset, Sociopreneurship dan Tamadun Maritim di ASEAN”**

Penjelasan Visi diatas adalah:

- a. Pusat Kecemerlangan Pendidikan Tinggi adalah Menjadikan FISIP UMRAH sebagai Pusat kecemerlangan bagi ilmu-ilmu sosial yang bercirikan Maritim.
- b. Pusat Kecemerlangan Riset adalah Menjadikan FISIP UMRAH sebagai pusat kecemerlangan riset sesuai dengan bidang kajian kemaritiman.
- c. Pusat Kecemerlangan *Sociopreneurship* adalah menjadikan FISIP UMRAH sebagai pusat kecemerlangan bagi pengembangan *Sociopreneurship*.
- d. Pusat Kecemerlangan Tamadun Maritim adalah menjadikan FISIP UMRAH sebagai pusat pembelajaran bagi Tamadun Maritim.

Visi FISIP UMRAH tersebut dijabarkan kedalam 4 (empat) Misi dan masing-masing Misi memiliki Sasaran Strategis atau Program, sebagai berikut:

Misi 1: Menyelenggarakan pendidikan dan pengajaran bidang sosial, politik dan humaniora terkait kemaritiman yang memiliki keunggulan kompetitif dan inovatif pada tingkat daerah, nasional dan regional (ASEAN).

- 1.1 Mengoptimalkan Kualitas Mutu Akademik Sesuai Standar yang Berlaku;
- 1.2 Pengembangan Program Studi Baru;
- 1.3 Mengoptimalkan Sistem Pelayanan Akademik Terpadu;
- 1.4 Meningkatkan Kualitas Sarana dan Prasarana Berdasarkan Peraturan Perundang-undangan;
- 1.5 Meningkatkan Kualitas Pengelolaan Laboratorium FISIP;
- 1.6 Mewujudkan Atmosfer Akademik yang Nyaman dan Berkualitas;
- 1.7 Mewujudkan Profesionalisme Tenaga Pendidik di lingkungan FISIP UMRAH;
- 1.8 Mewujudkan Profesionalisme Tenaga Kependidikan di lingkungan FISIP UMRAH;
- 1.9 Mewujudkan Percepatan Implementasi Kampus Merdeka.

Misi 2: Menyelenggarakan penelitian dan pengembangan IPTEK yang relevan dengan bidang keilmuan di FISIP dan selaras dengan agenda Riset daerah dan nasional serta regional (ASEAN).

- 2.1 Meningkatkan Kualitas Penelitian Dosen;
- 2.2 Meningkatkan Kuantitas dan Kualitas Kerjasama dengan Instansi Pemerintah dan Swasta;
- 2.3 Meningkatkan Publikasi Ilmiah Dosen;
- 2.4 Meningkatkan Kolaborasi Penelitian dan Publikasi;
- 2.5 Meningkatkan Publikasi Ilmiah Mahasiswa;
- 2.6 Mengoptimalkan Tata Kelola Jurnal;
- 2.7 Meningkatkan Jumlah Hak Kekayaan Intelektual.

Misi 3: Menyelenggarakan penerapan IPTEK dalam bentuk pengabdian kepada masyarakat melalui kolaborasi dengan stakeholder dan shareholder di daerah dan nasional.

- 3.1 Meningkatkan Kualitas Kegiatan Pengabdian Kepada Masyarakat;
- 3.2 Meningkatkan Kolaborasi Kegiatan Pengabdian Kepada Masyarakat.

Misi 4: Menyelenggarakan aktivitas entrepreneurship dibidang sosial, politik dan humaniora berbasis kemaritiman untuk kesejahteraan sosial masyarakat pesisir dan pulau-pulau kecil.

- 4.1 Meningkatkan Aktivitas *Entrepreneurship* Bagi Mahasiswa;
- 4.2 Peningkatan Keterlibatan Alumni;
- 4.3 Meningkatkan Kapasitas Kelembagaan Mahasiswa.

1.2 Pengorganisasian

FISIP UMRAH secara organisasi terdiri atas Dekan, Wakil Dekan I, Wakil Dekan II, Laboratorium, Gugus Penjamin Mutu, Program Studi, serta didukung oleh unsur staf (tenaga kependidikan). Terdapat Laboratorium Komunikasi dan Sosial, dan Laboratorium Hukum, serta 6 (enam) Program Studi dilingkungan FISIP UMRAH, yaitu Ilmu Administrasi Negara, Ilmu Pemerintahan, Sosiologi, Ilmu Hukum, Ilmu Hubungan Internasional, dan Magister Administrasi Publik. Struktur Organisasi FISIP

UMRAH Periode 2021-2025 yang menggambarkan arahan dan koordinasi tata kelola sebagai berikut:

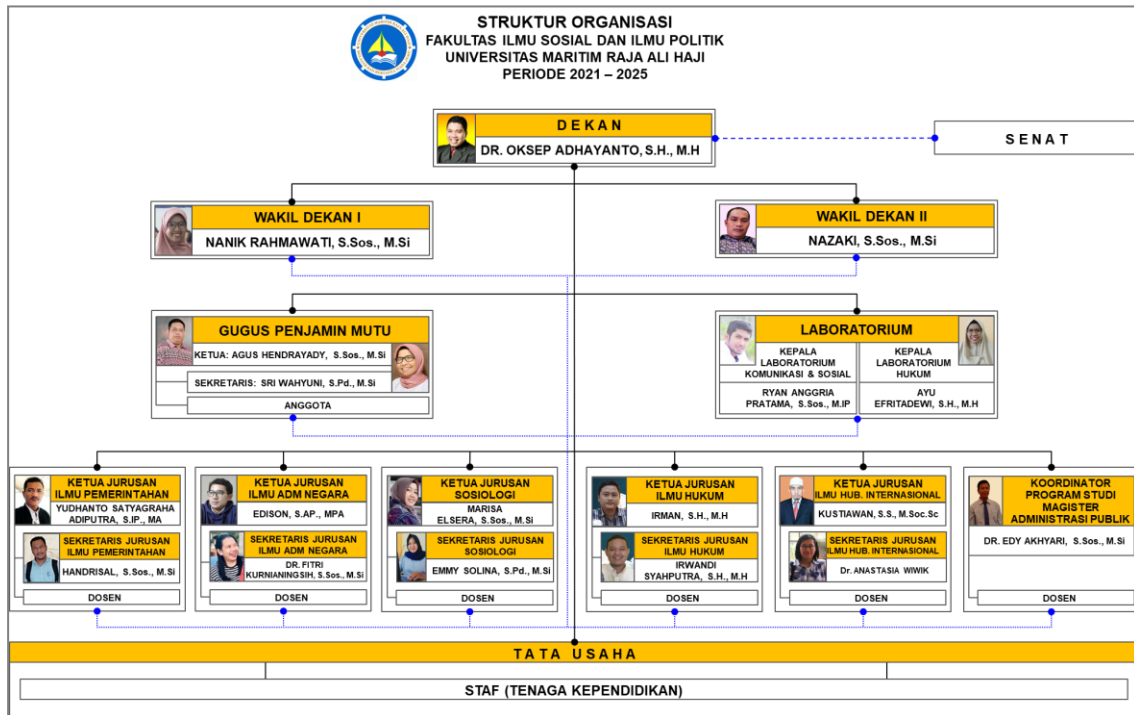

Gambar 1.1: Struktur Organisasi FISIP UMRAH Periode 2021-2025

BAB II PERENCANAAN DAN PERJANJIAN KINERJA

2.1 Perencanaan Tahun 2022 (Menurut Renstra FISIP UMRAH)

Arah Kebijakan FISIP UMRAH Tahun 2022 yang telah ditetapkan pada bulan Januari 2022, sebagai berikut:

1. Implementasi MBKM
2. Pra Internasional
3. Digitalisasi Pelayanan & Pembelajaran
4. Pengembangan Kelembagaan
5. Peningkatan Kualitas Sarana & Prasarana
6. Peningkatan Pelayanan Akademik
7. Penguatan Gugus Kendali Mutu
8. Peningkatan Atmosfer Academic

Berdasarkan Rencana Strategis (Renstra) FISIP Tahun 2021-2025, ditetapkan target capaian tahun 2022 (Tahun ke-2 Renstra), sebagai berikut:

Tabel 2.1
Perencanaan pada Renstra FISIP UMRAH Tahun Ke-2 (2022)

No	Misi/Program/Kegiatan	Target Tahun 2022	Sasaran
Misi 1:			
Menyelenggarakan Pendidikan dan Pengajaran Bidang Sosial, Politik dan Humaniora Terkait Kemaritiman yang Memiliki Keunggulan Kompetitif dan Inovatif pada Tingkat Daerah, Nasional dan Regional (ASEAN)			
Program 1:			
Mengoptimalkan Kualitas Mutu Akademik Sesuai Standar yang Berlaku.			
1	Memperkuat Gugus Kendali Mutu Fakultas	40%	Meningkatnya Mutu Akademik
2	Menyiapkan SOP Dibidang Akademik	10 Dok	Tersedianya Dokumen Akademik
3	Evaluasi Penyelenggaraan Proses Belajar dan Mengajar Setiap Akhir Semester Secara Berkala	70%	Meningkatnya Mutu Akademik
4	Evaluasi RPS Dilingkungan FISIP	70%	Meningkatnya Mutu Akademik
5	Re-Akreditasi Prodi di Lingkungan FISIP:		
	1. Ilmu Pemerintahan	Baik Sekali	Meningkatnya Status Akreditasi
	2. Ilmu Administrasi Negara	Baik Sekali	Meningkatnya Status Akreditasi
	3. Sosiologi	Baik Sekali	Meningkatnya Status Akreditasi
	4. Ilmu Hukum	Baik Sekali	Meningkatnya Status Akreditasi
	5. Hubungan Internasional	Baik	Meningkatnya Status Akreditasi
	6. Magister Administrasi Publik	Baik Sekali	Meningkatnya Status Akreditasi
6	Revisi Kurikulum	√	Tersedianya Dokumen Kurikulum MBKM pada seluruh Prodi
7	Percepatan Jumlah Lulusan Tepat Waktu	50%	Meningkatnya Lulusan Tepat Waktu
8	Tracer Study	4 Aspek	Terlaksananya Tracer Study Sesuai Standar
9	Peningkatan Bahan Ajar berbasis Penelitian dan Pengabdian	50%	Meningkatnya Mutu Akademik
10	Kegiatan Akademik Diluar Pembelajaran	10 Keg	Meningkatnya Kegiatan Diluar Kegiatan Pembelajaran
11	Suvey Kepuasan Mahasiswa	50%	Meningkatnya Kepuasan Mahasiswa Terhadap Pendidikan
12	Penyusunan Buku Ajar	10 Buku	Meningkatnya Jumlah Buku Ajar

No	Misi/Program/Kegiatan	Target Tahun 2022	Sasaran
Program 2:			
Pengembangan Program Studi Baru.			
1	Pendirian Program Studi dan Fakultas Baru:		
	a. Pembukaan Program Studi Pariwisata (S1)	Pengajuan Borang	Berdirinya Program Studi Pariwisata (S1)
	b. Pembukaan Program Studi Komunikasi (S1)	Pengajuan Borang	Berdirinya Program Studi Komunikasi (S1)
	c. Pembukaan Program Studi Ilmu Administrasi Niaga (S1)	Penyusunan Borang	Berdirinya Program Studi Ilmu Administrasi Niaga (S1)
	d. Pembukaan Program Studi Magister Hukum (S2)	Pengajuan Borang	Berdirinya Program Studi Magister Hukum (S2)
	e. Pembukaan Program Studi Magister Hubungan Internasional (S2)	Penyusunan Borang	Berdirinya Program Studi Magister Hubungan Internasional (S2)
	f. Pembukaan Program Studi Magister Sosiologi (S2)	Penyusunan Borang	Berdirinya Program Studi Magister Sosiologi (S2)
	g. Pembukaan Program Studi Magister Ilmu Pemerintahan (S2)	-	Berdirinya Program Studi Magister Ilmu Pemerintahan (S2)
	h. Pembukaan Program Doktor Administrasi Publik (S3)	-	Berdirinya Program Doktor Administrasi Publik (S3)
	i. Pendirian Fakultas Hukum	√	Berdirinya Fakultas Hukum
	j. Pendirian Fakultas Ilmu Administrasi	√	Berdirinya Fakultas Ilmu Administrasi
Program 3:			
Mengoptimalkan Sistem Pelayanan Akademik Terpadu.			
1	Mendorong Pelayanan Berbasis Teknologi dan Informasi	√	Pelayanan Berbasis IT
2	Melaksanakan Evaluasi Pelayanan secara Rutin	√	Kepuasan Pelayanan Akademi oleh Mahasiswa & Dosen
3	Mengoptimalkan Data Base Tenaga Pendidik dan Tenaga Kependidikan	50%	Data Base Informasi Dosen dan Tenaga Kependidikan
4	Mengoptimalkan Kualitas Layanan Kemahasiswaan	3	Meningkatnya Kualitas akses dan mutu Layanan Kemahasiswaan
5	Penyediaan server	√	Meningkatnya Kualitas Jaringan
Program 4:			
Meningkatkan Kualitas Sarana dan Prasarana Berdasarkan Peraturan Perundang-undangan.			
1	Perbaikan Ruang Kelas Belajar	8 Kelas	Meningkatnya Jumlah Kelas
2	Mengupayakan Fasilitas Organisasi Mahasiswa	1	Bertambahnya Sekretariat Mahasiswa
3	Penataan Lahan Parkir Terpadu	2500 m ²	Meningkatnya Luas Lahan Parkir
4	Pemeliharaan dan Penambahan Ruang Kelas Belajar Secara Bertahap	15 Kelas	Meningkatnya Jumlah Kelas
5	Interkoneksi Antar Gedung Dilingkungan FISIP	1	Meningkatnya Jumlah Interkoneksi
6	Mendorong Kualitas Jaringan Internet di Lingkungan FISIP	50%	Meningkatnya Kualitas Jaringan
7	Peningkatan Kualitas dan Kuantitas Publik Space	6	Meningkatnya Jumlah Public Space
Program 5:			
Meningkatkan Kualitas Pengelolaan Laboratorium FISIP.			
1	Peningkatan Fasilitas Laboratorium Komunikasi & Sosial	√	Meningkatnya Kualitas Laboratorium Komunikasi & Sosial
2	Peningkatan Fasilitas Laboratorium Hukum	√	Meningkatnya Kualitas Laboratorium Hukum
3	Pendirian Studio Komunikasi	√	Tersedianya Studio Komunikasi
Program 6:			
Mewujudkan Atmosfer Akademik yang Nyaman dan Berkualitas.			
1	Mendorong Kegiatan Mimbar Akademik Bagi Civitas Akademik di Lingkungan FISIP UMRAH	√	Meningkatnya Kualitas Mimbar Akademik
2	Peningkatan Kualitas Minat, Bakat dan Kecendekiawanan Mahasiswa	60%	Meningkatnya minat, bakat dan kecendekiawanan mahasiswa
Program 7:			
Mewujudkan Profesionalisme Tenaga Pendidik Dilingkungan FISIP UMRAH.			
1	Percepatan Kenaikan Jabatan Fungsional Tenaga Pendidik:		
	1. Tenaga Pengajar	27 Orang	Kecukupan Rasio Dosen & Mahasiswa
	2. Asisten Ahli	26 orang	Meningkatnya Jumlah Dosen Berstatus Asisten Ahli

No	Misi/Program/Kegiatan	Target Tahun 2022	Sasaran
	3. Lektor	52 Orang	Meningkatnya Jumlah Dosen Berstatus Lektor
	4. Lektor Kepala	5 Orang	Meningkatnya Jumlah Dosen Berstatus Lektor Kepala
	5. Guru Besar	0 Orang	Meningkatnya Jumlah Dosen Berstatus Guru Besar
2	Meningkatkan Jumlah Tenaga Pendidik Berstatus Doktor (S3)	24	Meningkatnya Dosen Bergelar Doktor (S3)
3	Percepatan PEKERTI	88	Meningkatnya Jumlah Dosen Yang Sudah Mengikuti PEKERTI
4	Percepatan <i>Applied Approach</i>		Meningkatnya Jumlah Dosen Yang Sudah Mengikuti <i>Applied Approach</i>
5	Percepatan Sertifikasi Dosen (Serdos)	87 Orang	Meningkatnya Dosen yang bersertifikasi Pendidik
6	Pemberian Reward dan Punishment Kepada Tenaga Pendidik Secara Berkala	√	Berlakunya Reward dan Punishment
7	Peningkatan Disiplin Tenaga Pendidik	√	Tercapainya Perjanjian Kinerja Dosen dengan Kaprodi
8	Sertifikasi Keahlian Tenaga Pendidik	12 Orang	Meningkatnya Dosen yang Memiliki Sertifikat Keahlian
9	<i>Visiting Lecture</i>	5 Orang	Terwujudnya Pengakuan/Rekognisi Atas Kepakaran Dosen
10	Keikutsertaan Dosen dalam Seminar Internasional	10 Keg	Meningkatnya Keikutsertaan Dosen Dalam Seminar Internasional
11	Pendampingan Penulisan Karya Ilmiah Bagi Dosen	2 Keg	Meningkatnya Kualitas Penulisan Karya Ilmiah Dosen
Program 8:			
Mewujudkan Profesionalisme Tenaga Kependidikan Dilingkungan FISIP UMRH.			
1	Peningkatan Profesionalisme Tenaga Kependidikan	60%	Meningkatnya Profesionalisme Tenaga Kependidikan
2	Meningkatkan Kapasitas dan Kapabilitas Tenaga Kependidikan Melalui Pelatihan	12 Orang	Meningkatnya Dosen Memiliki Sertifikat Keahlian
3	Meningkatkan Disiplin Kerja Tenaga Kependidikan	√	Meningkatnya Kedisiplinan
Program 9:			
Mewujudkan Percepatan Implementasi Kampus Merdeka.			
1	Melaksanakan Kegiatan Pembelajaran Sesuai Permendikbud No. 3/2020 Pasal 15 ayat (1): 1) Pertukaran Pelajar 2) Magang/Praktik Kerja 3) Asistensi Mengajar disatuan Pendidikan 4) Penelitian/Riset 5) Proyek Kemanusiaan 6) Kegiatan Wirausaha 7) Studi/Proyek Independen 8) Membangun Desa/KKN Tematik	30%	Meningkatnya Persentase Pelaksanaan
Misi 2:			
Menyelenggarakan Penelitian dan Pengembangan Iptek yang Relevan dengan Bidang Keilmuan di FISIP dan Selaras dengan Agenda Riset Daerah dan Nasional serta Regional (ASEAN).			
Program 1:			
Meningkatkan Kualitas Penelitian Dosen.			
1	Penelitian Dana PT	25 Orang	Meningkatnya Jumlah Dosen Yang Mengikuti Penelitian Dana PT
2	Penelitian Simlitabmas	5 org	Meningkatnya Jumlah Dosen Yang Mengikuti Penelitian Simlitabmas.
3	Penelitian Dosen Mahasiswa	20 Penelitian	Meningkatnya Jumlah Penelitian Dosen dan Mahasiswa
4	Penelitian Mandiri	25 Orang	Meningkatnya Jumlah Penelitian Mandiri
5	Penelitian Kerjasama Antar Perguruan Tinggi	15 Penelitian	Meningkatnya Jumlah Penelitian Antar PT
6	Peningkatan Jumlah Sitasi Karya Ilmiah Dosen	700 Sitasi	Meningkatnya Jumlah Sitasi Dosen
7	Menyusun Road Map Penelitian di Lingkungan FISIP	√	Tersedianya Dokumen Penelitian
8	Mewujudkan Core Penelitian berbasis Program Studi	Core Penelitian Prodi	Core Penelitian Berbasis Program Studi

No	Misi/Program/Kegiatan	Target Tahun 2022	Sasaran
Program 2: Meningkatkan Kuantitas dan Kualitas Kerjasama dengan Instansi Pemerintahan, Lembaga Non Pemerintahan dan Swasta.			
1	Pelaksanaan Kerjasama Dibidang Akademik	15 Keg	Meningkatnya kerjasama dengan instansi Pemerintah dan swasta dibidang akademik
2	Pelaksanaan MoU & MoA	45 MoU	Meningkatnya Jumlah Implementasi MoU & MoA
Program 3: Meningkatkan Publikasi Ilmiah Dosen.			
1	Publikasi Jurnal Terindeks Bereputasi	25 Orang	Meningkatnya Jumlah Publikasi Terindeks Scopus
2	Publikasi Jurnal Internasional	15 Orang	Meningkatnya Jumlah Publikasi Pada Jurnal Internasional
3	Publikasi Jurnal Terindeks Sinta 2	15 Orang	Meningkatnya Jumlah Publikasi Terindeks Sinta 2
4	Publikasi Prossiding Terindeks Scopus	25 Orang	Meningkatnya Jumlah Publikasi Pada Prossiding Terindeks Scopus
5	Publikasi Berbasis Penelitian Mandiri	15 org	Meningkatnya Jumlah Penelitian dari Dana Fakultas
6	Buku Referensi	20 Buku	Meningkatnya Jumlah Buku Referensi
7	Buku Hasil Kajian	20 Buku	Meningkatnya Jumlah Buku Hasil Kajian
Program 4: Meningkatkan Kolaborasi Penelitian dan Publikasi.			
1	Kolaborasi Penelitian dan Publikasi Antar Perguruan Tinggi Dalam Negeri dan Luar Negeri	15 Penelitian	Meningkatnya Kolaborasi Penelitian Antar PT
2	Kolaborasi Penelitian dan Publikasi Tenaga Pendidik Dengan Mahasiswa	20 Penelitian	Meningkatnya Penelitian Dosen Bersama Mahasiswa
Program 5: Meningkatkan Publikasi Ilmiah Mahasiswa.			
1	Pendampingan Penulisan Publikasi Ilmiah Mahasiswa	1 Keg	Meningkatnya Kualitas Publikasi Ilmiah Mahasiswa
2	Peningkatan Publikasi Ilmiah Mahasiswa	60 Publikasi	Meningkatnya Jumlah Publikasi Ilmiah Mahasiswa
Program 6: Mengoptimalkan Tata Kelola Jurnal.			
1	Memfasilitasi Peningkatan Akreditasi Jurnal di Lingkungan FISIP:		
	1. Jurnal Kemudi	S4	Meningkatnya Akreditasi Sinta
	2. Jurnal SELAT	S3	Meningkatnya Akreditasi Sinta
	3. Jurnal JUAN	S3	Meningkatnya Akreditasi Sinta
	4. Jurnal Masyarakat Maritim	S3	Meningkatnya Akreditasi Sinta
	5. Jurnal Magister Administrasi Publik	S5	Meningkatnya Akreditasi Sinta
Program 7: Meningkatkan Jumlah Hak Kekayaan Intelektual.			
1	Hak Cipta	25 Cipta	Meningkatnya Jumlah Hak Cipta
Misi 3: Menyelenggarakan Penerapan IPTEK dalam Bentuk PKM melalui Kolaborasi dengan Stakeholder dan Shareholder di Daerah dan Nasional.			
Program 1: Meningkatkan Kualitas Kegiatan Pengabdian Kepada Masyarakat (PKM).			
1	Menyusun Road Map PKM	√	Tersedianya Dokumen PKM
2	Meningkatkan Keikutsertaan Tenaga Pendidik dalam PKM	43 Dosen	Meningkatnya pelaksanaan PKM oleh Dosen
3	Desa Binaan	1 Desa	Meningkatnya Desa Binaan FISIP
Program 2: Meningkatkan Kolaborasi Kegiatan Pengabdian Kepada Masyarakat (PKM).			
1	Kolaborasi PKM dan Publikasi Antar Perguruan Tinggi Dalam Negeri	15 Kolab	Meningkatnya Kolaborasi PKM antar PT
2	Kolaborasi PKM dan Publikasi Antar Perguruan Tinggi Luar Negeri	5 Kolab	Meningkatnya PKM dan publikasi antar PT luar negeri
3	Kolaborasi PKM dan Publikasi Tenaga Pendidik dengan Mahasiswa	10 Kolab	Meningkatnya Kolaborasi PKM dosen dan Mahasiswa
4	PKM Oleh Mahasiswa	6 Keg	Meningkatnya PKM oleh Mahasiswa
5	Pendirian Jurnal PKM FISIP UMRAH	√	Meningkatkan Publikasi PKM

No	Misi/Program/Kegiatan	Target Tahun 2022	Sasaran
Misi 4: Menyelenggarakan Aktivitas Entrepreneurship dibidang Sosial, Politik dan Humaniora Berbasis Kemaritiman untuk Kesejahteraan Sosial Masyarakat Pesisir dan Pulau Pulau Kecil.			
Program 1: Meningkatkan Aktivitas Entrepreneurship bagi Mahasiswa.			
1	Pendampingan Penyusunan Bisnis Plan	5 Prop	Meningkatnya Jumlah Proposal Mahasiswa
2	Peningkatan Jumlah Mahasiswa yang Ikut Pelatihan <i>Entrepreneurship</i> di Lingkungan FISIP UMRAH	35 Mhs	Meningkatnya Jumlah Mahasiswa yang Mengikuti Pelatihan
3	Pengembangan Aktivitas <i>Entrepreneurship</i> dibidang Sosial, Politik dan Humani-ora Berbasis Kemaritiman untuk Kesejahteraan Sosial Masyarakat Pesisir dan Pulau-Pulau Kecil	2 Keg	Meningkatnya Jumlah Kegiatan Kewirausahaan Mahasiswa
Program 2: Peningkatan Keterlibatan Alumni.			
1	Keterlibatan Alumni dalam Kegiatan Akademik	5 Keg	Jumlah Kegiatan Alumni
2	Kontribusi Alumni	7 Keg	Jumlah Kontribusi Alumni
Program 3: Meningkatkan Kapasitas Kelembagaan Mahasiswa.			
1	Pelatihan <i>Leadership</i> bagi Mahasiswa FISIP	5 Keg	Meningkatnya Kapasitas Leadership Mahasiswa
2	Pelatihan <i>Public Speaking</i>	1 Keg	Meningkatnya Kemampuan Non Akademik Mahasiswa
3	Keikutsertaan Mahasiswa dalam Lomba <i>Entrepreneurship</i> Tingkat Nasional	5 Mhs	Mahasiswa yang Berpartisipasi

2.2 Target Perjanjian Kinerja Dekan dan Rektor Tahun 2022

Perjanjian Kinerja antara Dekan FISIP dan Rektor UMRAH tahun 2022, sebagai berikut:

Tabel 2.2
Perjanjian Kinerja Dekan dan Rektor Tahun 2022

Sasaran Kegiatan	Indikator Kinerja Kegiatan	Target 2022
[S 1] Meningkatnya kualitas lulusan pendidikan tinggi	[IKU 1.1] Persentase lulusan S1 dan D4/D3/D2 yang berhasil: - mendapat pekerjaan; - melanjutkan studi; atau - menjadi wiraswasta.	40%
	[IKU 1.2] Persentase lulusan S1 dan D4/D3/D2 yang: - menghabiskan paling sedikit 20 (dua puluh) sks di luar kampus; atau - meraih prestasi paling rendah tingkat nasional.	15%
[S 2] Meningkatnya kualitas dosen pendidikan tinggi	[IKU 2.1] Persentase dosen yang: - berkegiatan tridarma di kampus lain, di QS100 berdasarkan bidang ilmu (QS100 by subject), - bekerja sebagai praktisi di dunia industri, atau - membina mahasiswa yang berhasil meraih prestasi paling rendah tingkat nasional dalam 5 (lima) tahun terakhir.	15%

Sasaran Kegiatan	Indikator Kinerja Kegiatan	Target 2022
	[IKU 2.2] Persentase dosen tetap: - berkualifikasi akademik S3; - memiliki sertifikat kompetensi/profesi yang diakui oleh industri dan dunia kerja; atau - berasal dari kalangan praktisi profesional, dunia industri, atau dunia kerja.	30%
	[IKU 2.3] Jumlah keluaran penelitian dan pengabdian kepada masyarakat yang berhasil mendapat rekognisi internasional atau diterapkan oleh masyarakat per jumlah dosen.	0,3
[S 3] Meningkatnya kualitas kurikulum dan pembelajaran	[IKU 3.1] Persentase program studi S1 dan D4/D3/D2 yang melaksanakan kerja sama dengan mitra.	35%
	[IKU 3.2] Persentase mata kuliah S1 dan D4/D3/D2 yang menggunakan metode pembelajaran pemecahan kasus (case method) atau pembelajaran kelompok berbasis proyek (team-based project) sebagai sebagian bobot evaluasi.	25%
	[IKU 3.3] Persentase program studi S1 dan D4/D3/D2 yang memiliki akreditasi atau sertifikat internasional yang diakui pemerintah.	2,5
[S 4] Meningkatnya tata kelola satuan kerja di lingkungan Ditjen Pendidikan Tinggi	[IKU 4.1] Rata-rata Predikat Satker minimal BB	BB
	[IKU 4.2] Rata-rata Nilai Kinerja Anggaran atas pelaksanaan RKA-K/L Satker minimal 80	85

2.3 Target Perjanjian Kinerja Ketua/Koordinator Program Studi dan Dekan FISIP UMRAH Tahun 2022

Perjanjian Kinerja Ketua/Koordinator Program Studi dan Dekan FISIP UMRAH Tahun 2022 merupakan turunan dari Perjanjian Kinerja antara Dekan FISIP dan Rektor UMRAH tahun 2022, sebagai berikut:

Tabel 2.3
Perjanjian Ketua/Koordinator Prodi dan Dekan Tahun 2022

No	Indikator Kinerja Kegiatan	Target PK Dekan-Rektor 2022	Rincian Target FISIP 2022		Target Program Studi Tahun 2022					
			Target	Satuan	IP	IAN	SOS	IH	IHI	MAP
BERDASARKAN IKU KEMENTERIAN										
I	Kesiapan Kerja Lulusan	40%								
	1. Lulusan Yang mendapat pekerjaan		98	Lulusan	26	32	20	14	6	-
	2. Lulusan Yang Melanjutkan Studi		6	Lulusan	1	2	1	1	1	-
	3. Lulusan Yang Menjadi Wiraswasta		13	Lulusan	3	4	3	2	1	-
II	Mahasiswa Yang Menghabiskan 20 SKS Diluar Kampus	15%								
	1. Magang Atau Praktik Kerja		-	-	-	-	-	-	-	-
	2. Proyek Di Desa		4	Mhs	4	-	-	-	-	-
	3. Mengajar Di Sekolah		3	Mhs	-	-	3	-	-	-
	4. Pertukaran Mahasiswa Antar Fakultas Antar Universitas		1	Mhs	1	-	-	-	-	-
	5. Pertukaran Mahasiswa Antar Fakultas Dalam Universitas		25	Mhs	5	5	5	5	5	-

No	Indikator Kinerja Kegiatan	Target PK Dekan-Rektor 2022	Rincian Target FISIP 2022		Target Program Studi Tahun 2022					
			Target	Satuan	IP	IAN	SOS	IH	IHI	MAP
	6. Penelitian Atau Riset		-	-	-	-	-	-	-	-
	7. Kegiatan Wirausaha		-	-	-	-	-	-	-	-
	8. Studi Atau Proyek Independen		-	-	-	-	-	-	-	-
	9. Proyek Kemanusiaan		-	-	-	-	-	-	-	-
	Meraih Prestasi Paling Rendah Tingkat Nasional		10	Mhs	2	2	2	2	2	-
III	Dosen Diluar Kampus	15%								
	1. Pendidikan									
	a. Mengajar Dikampus Lain		28	Dosen	4	4	6	4	2	8
	b. Pembimbing Dikampus Lain		3	Dosen	-	-	-	-	-	3
	c. Membina Kegiatan Mahasiswa		15	Dosen	3	4	1	5	1	1
	2. Penelitian									
	a. Memulai Penelitian Baru		28	Dosen	4	4	4	4	4	8
	b. Membantu Penelitian Dosen Dikampus Lain		7	Dosen	2	-	1	2	1	1
	c. Membuat Karya yang Dipatenkan		1	Dosen	-	-	-	-	-	1
	3. Pengabdian Kepada Masyarakat									
a. Fasilitasi Pembelajaran Pengabdian Masyarakat		49	Dosen	13	6	9	8	5	8	
b. Fasilitasi Kuliah Kerja Nyata		5	Dosen	1	1	1	1	1	-	
c. Memberi Pelatihan Kepada Masyarakat		60	Dosen	10	10	10	10	10	10	
IV	Kualifikasi Dosen	30%								
	1. Kualifikasi Akademik S3		24	Dosen	2	2	3	4	3	10
	2. Memiliki sertifikat kompetensi/profesi yang diakui oleh industri dan dunia kerja									
	a. Sertifikasi dari BNSP		7	Dosen	1	2	1	1	1	1
	b. Sertifikasi dari Kemendikbud		5	Dosen	1	-	-	1	1	2
	c. Sertifikasi dari Lembaga Profesi		-	-	-	-	-	-	-	-
	3. Berasal dari kalangan praktisi profesional, dunia industri, atau dunia kerja									
	a. institusi/organisasi multilateral		-	-	-	-	-	-	-	-
	b. lembaga pemerintah		30	Dosen	5	5	3	7	5	5
	c. BUMN/BUMD		-	-	-	-	-	-	-	-
d. perusahaan swasta nasional		-	-	-	-	-	-	-	-	
V	Penerapan Riset Dosen	0,3								
	1. Karya Tulis Ilmiah									
	a. Jurnal Ilmiah		120	Artikel	20	20	20	20	20	20
	b. Buku Ajar		6	Buku	1	1	1	1	1	1
	c. Buku Referensi		12	Buku	2	2	2	2	2	2
	d. Book Chapter		6	Buku	1	1	1	1	1	1
	2. Karya Rujukan									
	a. Buku Saku (Hand Book)		-	-	-	-	-	-	-	-
	b. Pedoman		-	-	-	-	-	-	-	-
	c. Buku Teks		-	-	-	-	-	-	-	-
	d. Monograf		6	Buku	1	1	1	1	1	1
	3. Studi Kasus									
	a. Pembelajaran Berdasarkan Case Method		18	Riset	6	3	1	6	1	1
4. Laporan Penelitian untuk Mitra		12	Keg.	2	2	2	2	2	2	
VI	Kemitraan Program Studi	35%								
	1. Kerjasama (MoU, MoA, IA)									
	a. Program Studi		30	MoA	5	5	5	5	5	5
	b. Pemerintah Daerah		30	MoA	5	5	5	5	5	5
	c. Organisasi Profesi		8	MoA	1	1	1	2	1	2
	d. Lembaga Riset		1	MoA	-	-	-	-	-	1
	e. UMKM		-	-	-	-	-	-	-	-
	f. Perusahaan Swasta		2	MoA	-	-	-	2	-	-
	g. NGO/Ornop		7	MoA	-	-	1	2	1	3
	2. Kerjasama Magang		45	MoA	-	-	15	25	5	-
3. Kerjasama Pembelajaran		34	MoA	3	5	10	10	3	3	
VII	Pembelajaran Dalam Kelas	25%								
	1. Pemecahan Kasus (Case Method)		17	MK	6	3	1	5	1	1

No	Indikator Kinerja Kegiatan	Target PK Dekan-Rektor 2022	Rincian Target FISIP 2022		Target Program Studi Tahun 2022					
			Target	Satuan	IP	IAN	SOS	IH	IHI	MAP
	2. Pembelajaran Kelompok Berbasis Proje		10	MK	2	1	1	5	1	-
VIII	Akreditasi Internasional	2,5%	0	Prodi	-	-	-	-	-	-
KINERJA TAMBAHAN										
I	PENDIDIKAN									
	1. Rasio Dosen Mahasiswa		1 : 35		1:28	1:35	1:29	1:44	1:30	1:15
	2. HAKI		150	HaKi	25	25	25	25	25	25
	3. Up Date RPS		80	RPS	30	10	10	10	10	10
	4. Target Lulusan		375	Lulusan	75	76	50	117	56	1
	5. Jumlah Dosen Yang Lanjut Studi		5	Dosen	1	1	1	1	1	0
	6. Jumlah Penerimaan Mahasiswa		515	Mhs	90	90	90	135	90	20
	7. Video Pembelajaran Digital		90	Konten	15	15	15	15	15	15
	8. Persentase Mahasiswa S1 Yang Lulus Tepat Waktu		151	Mhs	30	30	30	30	30	1
	9. Jumlah Mahasiswa Drop Out pada Program Studi S1 dan S2		13	Mhs	3	3	3	2	2	-
	10. Rata-rata masa studi mahasiswa program studi S1 dan S2		< 8	Semt	3 Th 9 Bl	4,00 Th	4,00 Th	4,00 Th	4,00 Th	2,00 Th
	11. Rata-rata total bimbingan mahasiswa program studi S1 per dosen pembimbing		< 15	Mhs	1:35	1:30	1:40	1:18	1:10	1:7
	12. Persentase rata-rata tingkat kehadiran dosen tetap dalam mengajar		> 95%	Persen	> 95%	> 95%	> 95%	> 95%	> 95%	> 97%
	13. Rata-Rata Beban SKS Mengajar Dosen Setiap Semester		< 13	SKS	< 12 SKS	< 13 SKS	< 15 SKS	< 14 SKS	< 10 SKS	< 12 SKS
	14. Persentase dosen tetap yang menjadi anggota masyarakat bidang ilmu (akademik dan profesi)		48	Dosen	8	8	8	8	8	8
	15. Rata-Rata Dosen Luar Biasa		< 3	Dosen	1	0	2	2	0	0
	16. Persentase Mata Kuliah Praktikum		< 35 %	Persen	10 MK	7 MK	6 MK	6 MK	4 MK	2 MK
	17. Rasio Doktor dengan Dosen tetap		1 : 5	Rasio	1:8	1:4	1:4	1:3	1:5	1:7
II	PENELITIAN									
	1. Artikel Publikasi Mahasiswa		96	Artikel	30	10	15	31	5	5
	2. Artikel Pengabdian Masyarakat Mahasiswa		15	Artikel	2	3	3	4	1	2
	3. Rata-rata dana penelitian dosen (per dosen tetap per tahun)		> 6	Juta Rp	7	10	7	6	6	6
	4. Jumlah Penelitian Mandiri Dosen		> 12	Penelitian	2	2	2	2	2	2
	5. Jumlah Penelitian Yang Lolos SIMLITABMAS		6	Penelitian	1	1	1	1	1	1
	6. Rata-rata Jumlah Judul Penelitian Mahasiswa yang sesuai dengan Roadmap Penelitian Prodi		55	Judul	10	10	10	10	10	5
III	PENGABDIAN KEPADA MASYARAKAT									
	1. Rata-rata dana pengabdian Kepada Masyarakat dosen (per dosen tetap per tahun)		> 4	Juta Rp	4	4	4	4	4	4
	2. Jumlah Pengabdian Kepada Masyarakat dengan Kerjasama Pihak Ketiga		6	Keg	1	1	1	1	1	1
	3. Jumlah Dosen yang memberikan Penyuluhan/Ceramah dll		60	Keg	10	10	10	10	10	10
IV	MAHASISWA DAN ALUMNI									
	1. Rata-Rata Anggaran Organisasi Kemahasiswaan (Setiap Ormawa Per Th)		> 6	Juta Rp	6	6	6	6	6	6
	2. Rasio keketatan calon mahasiswa program studi S1 reguler yang ikut seleksi terhadap daya tampung		1:3	Rasio	1:3	1:3	1:3	1:2	1:3	1:3
	3. Jumlah Kegiatan Alumni		5	Keg	1	1	1	1	1	-
	4. Jumlah Pelibatan Mahasiswa dalam Penelitian Dosen		18	Keg	3	3	3	3	3	3
	5. Jumlah Pelibatan Mahasiswa dalam Pengabdian kepada Masyarakat Dosen		60	Keg	10	10	10	10	10	10
	6. Jumlah Mahasiswa yang Ikut Program Kementrian		10	Mhs	2	2	2	2	2	-
	7. Jumlah Mahasiswa yang Memperoleh Beasiswa		400	Mhs	80	80	80	80	80	-

BAB III AKUNTABILITAS

3.1 Capaian Rencana Strategis FISIP Tahun Ke-2 (2022)

Capaian Renstra FISIP UMRAH 2021-2025, pada tahun 2022 (tahun kedua) secara keseluruhan, sebagai berikut:

Tabel 3.1
Capaian Renstra FISIP UMRAH Tahun 2021 dan 2022 (Tahun Ke-1 dan 2)

Uraian	2021 (Tahu Ke-1)		2022 (Tahun Ke-2)	
	Jumlah	Persentase	Jumlah	Persentase
Jumlah kegiatan yang ditargetkan	86	-	99	-
Jumlah kegiatan tercapai	58	67%	71	72%
Jumlah kegiatan tidak tercapai	28	33%	28	28%

Rincian lebih detail terhadap capaian Renstra FISIP UMRAH tahun 2022 yang merupakan tahun pelaksanaan ke-2, sebagai berikut:

Tabel 3.2
Capaian Rencana Strategis FISIP Tahun Ke-2 (2022)

No	Misi/Program/Kegiatan	Target Renstra FISIP Th Ke-2 (2022)	Realisasi	Capaian	Permasalahan dan Rencana Tindaklanjut	Ket
Misi 1: Menyelenggarakan Pendidikan dan Pengajaran Bidang Sosial, Politik dan Humaniora Terkait Kemaritiman yang Memiliki Keunggulan Kompetitif dan Inovatif pada Tingkat Daerah, Nasional dan Regional (ASEAN)						
Program 1: Mengoptimalkan Kualitas Mutu Akademik Sesuai Standar yang Berlaku.						
1	Memperkuat Gugus Kendali Mutu Fakultas	40%	Terlaksana	Tercapai: GPM melaksanakan monev pembelajaran secara rutin.		√
2	Menyiapkan SOP Dibidang Akademik	10 Dok	Terlaksana	Tercapai: 1. SOP Penilaian Angka Kredit Dosen. 2. SOP Layanan Laboratorium Komsos. 3. SOP/ Pedoman Study Ekursi MAP. 4. SOP/ Pedoman Peningkatan Kompetensi Mahasiswa. 5. SOP/ Pedoman Insentif Pendampingan Publikasi Mahasiswa. 6. SOP/ Panduan Tracer Study. 7. SOP/Rencana Induk Penelitian dan PkM Prodi IAN. 8. SOP/Rencana Induk Penelitian dan PkM Prodi IP. 9. SOP/Rencana Induk Penelitian dan PkM Prodi SOS. 10. SOP/Rencana Induk Penelitian dan PkM Prodi IH. 11. SOP/Rencana Induk Penelitian dan PkM Prodi IHI. 12. SOP/Rencana Induk Penelitian dan PkM Prodi MAP. 13. SOP/Rencana Induk Penelitian dan PkM FISIP.		√
3	Evaluasi Penyelenggaraan Proses Belajar dan Mengajar Setiap Akhir Semester Secara Berkala	70%	Terlaksana	Tercapai: Semester Genap 2021/2022, dan Ganjil 2022/2023: - Edom pada SIPA terdokumentasi dengan baik. - Monev oleh GPM terlaksana. - Dokumen pembelajaran teradministrasi.		√
4	Evaluasi RPS Dilingkungan FISIP	70%	Terlaksana	Tercapai: Semester Genap 2021/2022, dan Ganjil 2022/2023: - Setiap dosen mengumpulkan RPS yang diampu dan dipantau oleh GPM. - Update RPS terlaksana melalui pembaruan metode pembelajaran case method/pbl. - Pengarsipan dokumen RPS terdokumen dengan baik.		√
5	Re-Akreditasi Prodi di Lingkungan FISIP:					
	5.1. Ilmu Pemerintahan	Baik Sekali	B	Tercapai: Melalui asesment lapangan IPEPA dengan hasil B.		√
	5.2. Ilmu Administrasi Negara	Baik Sekali	B	Tercapai: Memperoleh perpanjangan masa berlaku akreditasi pada 2021, dengan hasil B.		√
	5.3. Sosiologi	Baik Sekali	B	Tercapai: Perpanjangan akreditasi melalui IPEPA 2022 (tanpa asesment lapangan), dengan hasil B.		√
	5.4. Ilmu Hukum	Baik Sekali	B	Tercapai: Melalui Re-Akreditasi Tahun 2020, dengan hasil B.		√
	5.5. Hubungan Internasional	Baik	Baik	Tercapai: Melalui Instrumen Suplemen Konversi (ISK), dengan hasil B.		√

No	Misi/Program/Kegiatan	Target Renstra FISIP Th Ke-2 (2022)	Realisasi	Capaian	Permasalahan dan Rencana Tindaklanjut	Ket
	5.6. Magister Administrasi Publik	Baik Sekali	Baik	Tercapai: Melalui pengajuan Akreditasi 2022 (belum assessment lapangan), dengan hasil sementara Baik.		√
6	Revisi Kurikulum	√	Tidak Terlaksana	Tidak Tercapai untuk pelaksanaan revisi kurikulum MBKM, namun pelaksanaan MBKM terlaksana melalui pedoman MBKM Universitas dan penyesuaian RPS Mata Kuliah.		X
7	Percepatan Jumlah Lulusan Tepat Waktu	50%	Tidak Terlaksana	Tidak Tercapai.		X
8	Tracer Study	4 Aspek	Terlaksana	Tercapai: Pelaksanaan Tracer Study untuk lulusan tahun 2021.		√
9	Peningkatan Bahan Ajar berbasis Penelitian dan Pengabdian	50%		Tercapai: -Penelitian Berorientasi Bahan Ajar (PBBA) LP3M. -Insentif publikasi berbasis penelitian mandiri. -Insentif publikasi berbasis PkM mandiri. -Insentif penyusunan buku.		√
10	Kegiatan Akademik Diluar Pembelajaran	10 Keg	Terlaksana	Tercapai: Melalui kuliah umum, workshop.		√
11	Suvey Kepuasan Mahasiswa	50%	Terlaksana	Tercapai: - Nilai IKM Pelayanan Terpadu Januari s/d Juni 2022 sebesar 87.18 (B/Baik). - Nilai IKM Pelayanan Terpadu Juli s/d Desember 2022 sebesar 88.2 (B/Baik).		√
12	Penyusunan Buku Ajar	10 Buku	Terlaksana	Tercapai: Melalui insentif penyusunan buku.		√
Program 2: Pengembangan Program Studi Baru.						
1	Pendirian Program Studi dan Fakultas Baru:					
	a. Pembukaan Program Studi Pariwisata (S1)	Pengajuan Borang	Tidak Terlaksana	Tidak Tercapai.		X
	b. Pembukaan Program Studi Komunikasi (S1)	Pengajuan Borang	Tidak Terlaksana	Tidak Tercapai. Borang pendirian sudah selesai, akan diajukan pada 2023.		X
	c. Pembukaan Program Studi Ilmu Administrasi Niaga (S1)	Penyusunan Borang	Tidak Terlaksana	Tidak Tercapai.		X
	d. Pembukaan Program Studi Magister Hukum (S2)	Pengajuan Borang	Terlaksana	Tercapai: Borang yang diajukan ke sistem ada perbaikan, akan diajukan kembali pada tahun 2023.		√
	e. Pembukaan Program Studi Magister Hubungan Internasional (S2)	Penyusunan Borang	Tidak Terlaksana	Tidak Tercapai.		X
	f. Pembukaan Program Studi Magister Sosiologi (S2)	Penyusunan Borang	Tidak Terlaksana	Tidak Tercapai.		X
	g. Pembukaan Program Studi Magister Ilmu Pemerintahan (S2)	-	-	-		-
	h. Pembukaan Program Doktoral Administrasi Publik (S3)	-	-	-		-
	i. Pendirian Fakultas Hukum	√	Tidak Terlaksana	Tidak Tercapai.		X
	j. Pendirian Fakultas Ilmu Administrasi	√	Tidak	Tidak Tercapai.		X

No	Misi/Program/Kegiatan	Target Renstra FISIP Th Ke-2 (2022)	Realisasi	Capaian	Permasalahan dan Rencana Tindaklanjut	Ket
			Terlaksana			
Program 3: Mengoptimalkan Sistem Pelayanan Akademik Terpadu.						
1	Mendorong Pelayanan Berbasis Teknologi dan Informasi	√	Terlaksana	Tercapai: Melalui penyediaan aplikasi layanan tugas akhir.		√
2	Melaksanakan Evaluasi Pelayanan secara Rutin	√	Terlaksana	Tercapai: Melalui pengukuran indek kepuasan mahasiswa rutin.		√
3	Mengoptimalkan Data Base Tenaga Pendidik dan Tenaga Kependidikan	50%	Terlaksana	Tercapai: Melalui data sistem informasi kepegawaian UMRAH, dan presensi kehadiran tersistem.		√
4	Mengoptimalkan Kualitas Layanan Kemahasiswaan	3	Terlaksana	Tercapai: Melalui penyediaan <i>public space</i> dan layanan kegiatan organisasi kemahasiswaan (Hima/BEM/DLM).		√
5	Penyediaan server	√	Tidak Terlaksana	Tidak Tercapai.		X
Program 4: Meningkatkan Kualitas Sarana dan Prasarana Berdasarkan Peraturan Perundang-undangan.						
1	Perbaikan Ruang Kelas Belajar	8 Kelas	Terlaksana	Tercapai: Melalui penataan/pemeliharaan 3 ruang kelas model studio, perbaikan plafon.		√
2	Mengupayakan Fasilitas Organisasi Mahasiswa	1	Terlaksana	Tercapai: Taman/Public Space/Podcast.		√
3	Penataan Lahan Parkir Terpadu	2500 m ²	Terlaksana	Tercapai: Melalui penyediaan lahan parkir baru.		√
4	Pemeliharaan dan Penambahan Ruang Kelas Belajar Secara Bertahap	15 Kelas	Terlaksana	Tercapai: Melalui penataan/pemeliharaan 3 ruang kelas model studio, perbaikan plafon.		√
5	Interkoneksi Antar Gedung Dilingkungan FISIP	1	Tidak Terlaksana	Tidak Tercapai.		X
6	Mendorong Kualitas Jaringan Internet di Lingkungan FISIP	50%	Terlaksana	Tercapai: Melalui penyediaan wifi.id		√
7	Peningkatan Kualitas dan Kuantitas Publik Space	6	Terlaksana	Tercapai: Melalui penyediaan meja kursi public space.		√
Program 5: Meningkatkan Kualitas Pengelolaan Laboratorium FISIP.						
1	Peningkatan Fasilitas Laboratorium Komunikasi & Sosial	√	Terlaksana	Tercapai: Melalui penyediaan fasilitasi studio komunikasi sebagai bagian dalam pengelolaan Lab Komsos.		√
2	Peningkatan Fasilitas Laboratorium Hukum	√	Terlaksana	Tercapai: Melalui tambahan AC diruang sidang Lab Hukum.		√
3	Pendirian Studio Komunikasi	√	Terlaksana	Tercapai: Melalui pendirian Podcast FISIP Official pada tahun 2021, serta penyediaan peralatannya.		√
Program 6: Mewujudkan Atmosfer Akademik yang Nyaman dan Berkualitas.						
1	Mendorong Kegiatan Mimbar Akademik Bagi Civitas Akademik di Lingkungan FISIP UMRAH	√	Terlaksana	Tercapai: Melalui berbagai kegiatan dosen sebagai pembicara/narasumber.		√
2	Peningkatan Kualitas Minat, Bakat dan Kecendikiawanan Mahasiswa	60%	Terlaksana	Tercapai: Melalui kegiatan Pekan Kreativitas Mahasiswa, Ormawa Expo.		√

No	Misi/Program/Kegiatan	Target Renstra FISIP Th Ke-2 (2022)	Realisasi	Capaian	Permasalahan dan Rencana Tindaklanjut	Ket
Program 7: Mewujudkan Profesionalisme Tenaga Pendidik Dilingkungan FISIP UMRAH.						
1	Percepatan Kenaikan Jabatan Fungsional Tenaga Pendidik:			Tercapai , secara persentase Jabatan Fungsional Dosen 2022: Tenaga Pengajar : 13 (19%) Asisten Ahli : 16 (23%) Lektor : 38 (54%) Lektor Kepala : 3 (4%) Total : 70		√
	1. Tenaga Pengajar	27 Orang	13			
	2. Asisten Ahli	26 orang	16			
	3. Lektor	52 Orang	38			
	4. Lektor Kepala	5 Orang	3			
	5. Guru Besar	0 Orang	-			
2	Meningkatkan Jumlah Tenaga Pendidik Berstatus Doktor (S3)	24	19	Tidak Tercapai dari target 24 Doktor, namun terdapat tambahan 4 Doktor pada 2022. Kondisi 2022 terdapat 19 Doktor, dan 1 orang pindah sehingga menjadi 18 Doktor. Serta 18 dosen sedang Studi S-3.		X
3	Percepatan PEKERTI	88	57	Tercapai : Dari 70 dosen terdapat 9 dosen yang belum pekerti/AA.		√
4	Percepatan <i>Applied Approach</i>					
5	Percepatan Sertifikasi Dosen (Serdos)	87 Orang		Tercapai : Dari 70 dosen terdapat 42 (60%) dosen sudah Serdos, dan 28 (40%) dosen belum serdos.		√
6	Pemberian Reward dan Punishment Kepada Tenaga Pendidik Secara Berkala	√	Terlaksana	Tercapai : Melalui reward terhadap dosen yang berprestasi dan disiplin, serta sebaliknya.		√
7	Peningkatan Disiplin Tenaga Pendidik	√		Tercapai : Melalui proses pemantauan kegiatan pengajaran, penelitian, dan pengabdian, serta pemantauan presensi kehadiran.		√
8	Sertifikasi Keahlian Tenaga Pendidik	12 Orang	Terlaksana	Tercapai : Sertifikasi keahlian penjaminan mutu, dan mediasi.		√
9	<i>Visiting Lecture</i>	5 Orang	Terlaksana	Tercapai : Melalui visiting lecture dari dosen luar.		√
10	Keikutsertaan Dosen dalam Seminar Internasional	10 Keg	Terlaksana	Tercapai : Melalui kegiatan seminar internasional SHIMBA dan Macific, serta seminar internasional lainnya.		√
11	Pendampingan Penulisan Karya Ilmiah Bagi Dosen	2 Keg	Terlaksana	Tercapai : Melalui pendampingan yang dilakukan oleh LP3M.		√
Program 8: Mewujudkan Profesionalisme Tenaga Kependidikan Dilingkungan FISIP UMRAH.						
1	Peningkatan Profesionalisme Tenaga Kependidikan	60%	Terlaksana	Tercapai : Melalui kegiatan Workshop peningkatan kapasitas untuk seluruh Tendik, dan Pelatihan Aplikasi Persuratan (SINDE).		√
2	Meningkatkan Kapasitas dan Kapabilitas Tenaga Kependidikan Melalui Pelatihan	12 Orang	Terlaksana	Tercapai : Melalui kegiatan Workshop peningkatan kapasitas untuk seluruh Tendik, dan Pelatihan Aplikasi Persuratan (SINDE).		√
3	Meningkatkan Disiplin Kerja Tenaga Kependidikan	√	Terlaksana	Tercapai : Melalui penilaian SKP, dan pemantauan presensi Tendik.		√

No	Misi/Program/Kegiatan	Target Renstra FISIP Th Ke-2 (2022)	Realisasi	Capaian	Permasalahan dan Rencana Tindaklanjut	Ket
Program 9: Mewujudkan Percepatan Implementasi Kampus Merdeka.						
1	Melaksanakan Kegiatan Pembelajaran Sesuai Permendikbud No. 3/2020 Pasal 15 ayat (1): 1) Pertukaran Pelajar 2) Magang/Praktik Kerja 3) Asistensi Mengajar disatuan Pendidikan 4) Penelitian/Riset 5) Proyek Kemanusiaan 6) Kegiatan Wirausaha 7) Studi/Proyek Independen 8) Membangun Desa/KKN Tematik	30%	Terlaksana	Tercapai: Melalui pelaksanaan kegiatan pertukaran mahasiswa (1), Magang (2), dan membangun desa (8).		√
Misi 2: Menyelenggarakan Penelitian dan Pengembangan Iptek yang Relevan dengan Bidang Keilmuan di FISIP dan Selaras dengan Agenda Riset Daerah dan Nasional serta Regional (ASEAN).						
Program 1: Meningkatkan Kualitas Penelitian Dosen.						
1	Penelitian Dana PT	25 Orang	40 org	Tercapai: Seluruh dosen aktif FISIP terlibat dalam penelitian.		√
2	Penelitian Simlitabmas	5 org	2 org	Tercapai: Novi Winarti dan tim (PDP), Ryan Anggria Pratama dan tim (PDP).		√
3	Penelitian Dosen Mahasiswa	20 Penelitian	Terlaksana	Tercapai: Melalui penelitian dan publikasi dosen-mahasiswa.		√
4	Penelitian Mandiri	25 Orang	40 org	Tercapai: Seluruh dosen aktif FISIP terlibat dalam penelitian.		√
5	Penelitian Kerjasama Antar Perguruan Tinggi	15 Penelitian	2 Penelitian	Tidak Tercapai.		
6	Peningkatan Jumlah Sitasi Karya Ilmiah Dosen	700 Sitasi	1080	Tercapai.		√
7	Menyusun Road Map Penelitian di Lingkungan FISIP	√	Terlaksana	Tercapai: Sudah terlaksana pada 2021.		√
8	Mewujudkan Core Penelitian berbasis Program Studi	Core Penelitian Prodi	Terlaksana	Tercapai: Melalui penyusunan RIPP Prodi.		√
Program 2: Meningkatkan Kuantitas dan Kualitas Kerjasama dengan Instansi Pemerintahan, Lembaga Non Pemerintah dan Swasta.						
1	Pelaksanaan Kerjasama Dibidang Akademik	15 Keg	Terlaksana	Tercapai: Melalui kegiatan pengajaran dosen mengajar diluar kampus, dan dosen luar mengajar dalam kampus.		√
2	Pelaksanaan MoU & MoA	45 MoU	Terlaksana	Tercapai: Melalui kegiatan pengajaran, penelitian, dan PkM.		√
Program 3: Meningkatkan Publikasi Ilmiah Dosen.						
1	Publikasi Jurnal Terindeks Bereputasi	25 Orang	6 org	Tidak Tercapai. Namun terdapat 6 orang dosen yang memiliki publikasi bereputasi.		X
2	Publikasi Jurnal Internasional	15 Orang	10 org	Tidak Tercapai. Namun terdapat 10 orang dosen yang memiliki publikasi jurnal internasional.		X
3	Publikasi Jurnal Terindeks Sinta 2	15 Orang	17 org	Tercapai.		√
4	Publikasi Prossiding Terindeks Scopus	25 Orang	11 org	Tidak Tercapai. Namun terdapat 11 orang dosen yang memiliki publikasi prosiding scopus.		X
5	Publikasi Berbasis Penelitian Mandiri	15 org	40 Dosen	Tercapai:		√

No	Misi/Program/Kegiatan	Target Renstra FISIP Th Ke-2 (2022)	Realisasi	Capaian	Permasalahan dan Rencana Tindaklanjut	Ket
				Seluruh dosen aktif FISIP terlibat dalam penelitian.		
6	Buku Referensi	20 Buku	13 buku	Tidak Tercapai. Namun terlaksana 13 buku.		X
7	Buku Hasil Kajian	20 Buku	Tidak Terlaksana	Tidak Tercapai.		X
Program 4: Meningkatkan Kolaborasi Penelitian dan Publikasi.						
1	Kolaborasi Penelitian dan Publikasi Antar Perguruan Tinggi Dalam Negeri dan Luar Negeri	15 Penelitian	16 Publikasi	Tercapai.		√
2	Kolaborasi Penelitian dan Publikasi Tenaga Pendidik Dengan Mahasiswa	20 Penelitian	28 Publikasi	Tercapai.		√
Program 5: Meningkatkan Publikasi Ilmiah Mahasiswa.						
1	Pendampingan Penulisan Publikasi Ilmiah Mahasiswa	1 Keg	Terlaksana	Tercapai. Rata-rata setiap publikasi mahasiswa angkatan 2019 melalui pendampingan dosen.		√
2	Peningkatan Publikasi Ilmiah Mahasiswa	60 Publikasi	Terlaksana	Tercapai.		√
Program 6: Mengoptimalkan Tata Kelola Jurnal.						
1	Memfasilitasi Peningkatan Akreditasi Jurnal di Lingkungan FISIP:					
	1. Jurnal Kemudi	S4	S4	Tercapai.		√
	2. Jurnal SELAT	S3	S4	Tidak Tercapai menjadi S3.		X
	3. Jurnal JUAN	S3	S6	Tidak Tercapai menjadi S3.		X
	4. Jurnal Masyarakat Maritim	S3	Tidak Terlaksana	Tidak Tercapai.		X
	5. Jurnal Magister Administrasi Publik	S5	Tidak Terlaksana	Tidak Tercapai.		X
Program 7: Meningkatkan Jumlah Hak Kekayaan Intelektual.						
1	Hak Cipta	25 Cipta	196 Sertifikat	Tercapai.		√
Misi 3: Menyelenggarakan Penerapan IPTEK dalam Bentuk PKM melalui Kolaborasi dengan Stakeholder dan Shareholder di Daerah dan Nasional.						
Program 1: Meningkatkan Kualitas Kegiatan Pengabdian Kepada Masyarakat (PKM).						
1	Menyusun Road Map PKM	√	Terlaksana	Tercapai, pada tahun 2021.		√
2	Meningkatkan Keikutsertaan Tenaga Pendidik dalam PKM	43 Dosen	54 Dosen	Tercapai, pada tahun 2021.		√
3	Desa Binaan	1 Desa	2 Desa	Tercapai: Desa Resun Pesisir, dan Desa Duara.		√
Program 2: Meningkatkan Kolaborasi Kegiatan Pengabdian Kepada Masyarakat (PKM).						
1	Kolaborasi PKM dan Publikasi Antar Perguruan Tinggi Dalam Negeri	15 Kolab	Tidak Terlaksana	Tidak Tercapai. Namun terdapat kolaborasi dengan Pemerintah Desa Resun Pesisir dan Desa Duara.		X
2	Kolaborasi PKM dan Publikasi Antar Perguruan Tinggi Luar Negeri	5 Kolab	Tidak Terlaksana	Tidak Tercapai.		X
3	Kolaborasi PKM dan Publikasi Tenaga Pendidik dengan Mahasiswa	10 Kolab	Terlaksana	Tercapai. Melalui poster publikasi.		√
4	PKM Oleh Mahasiswa	6 Keg	Tidak Terlaksana	Tidak Tercapai.		X
5	Pendirian Jurnal PKM FISIP UMRAH	√	Terlaksana	Tercapai, terbentuk Jurnal Takzim FISIP UMRAH 2021.		√

No	Misi/Program/Kegiatan	Target Renstra FISIP Th Ke-2 (2022)	Realisasi	Capaian	Permasalahan dan Rencana Tindaklanjut	Ket
Misi 4: Menyelenggarakan Aktivitas Entrepreneurship dibidang Sosial, Politik dan Humaniora Berbasis Kemeritiman untuk Kesejahteraan Sosial Masyarakat Pesisir dan Pulau Pulau Kecil.						
Program 1: Meningkatkan Aktivitas Entrepreneurship bagi Mahasiswa.						
1	Pendampingan Penyusunan Bisnis Plan	5 Prop	Terlaksana	Tercapai. Melalui kegiatan Pekan Kreativitas Mahasiswa.		√
2	Peningkatan Jumlah Mahasiswa yang Ikut Pelatihan <i>Entrepreneurship</i> di Lingkungan FISIP UMRAH	35 Mhs	Terlaksana	Tercapai. Dilaksanakan oleh Prodi IHI.		√
3	Pengembangan Aktivitas <i>Entrepreneurship</i> dibidang Sosial, Politik dan Humani-ora Berbasis Kemeritiman untuk Kesejahteraan Sosial Masyarakat Pesisir dan Pulau-Pulau Kecil	2 Keg	Tidak Terlaksana	Tidak Tercapai.		X
Program 2: Peningkatan Keterlibatan Alumni.						
1	Keterlibatan Alumni dalam Kegiatan Akademik	5 Keg	Terlaksana	Tercapai. Kegiatan PKKMB 5 Prodi S1, Yudisium, Pembentukan IKA FISIP.		√
2	Kontribusi Alumni	7 Keg	Tidak Terlaksana	Tidak Tercapai.		X
Program 3: Meningkatkan Kapasitas Kelembagaan Mahasiswa.						
1	Pelatihan <i>Leadership</i> bagi Mahasiswa FISIP	5 Keg	Terlaksana	Tercapai. Dilaksanakan oleh HIMA Prodi S1.		√
2	Pelatihan <i>Public Speaking</i>	1 Keg	Terlaksana	Tercapai.		√
3	Keikutsertaan Mahasiswa dalam Lomba <i>Enterpreneurship</i> Tingkat Nasional	5 Mhs	Terlaksana	Tercapai. Melalui penyusunan proposal Pekan Kreativitas Mahasiswa, terdapat 25 proposal.		√

3.2 Capaian Perjanjian Kinerja Dekan dan Rektor Tahun 2022

Adapun capaian Fakultas Ilmu Sosial dan Ilmu Politik Universitas Maritim Raja Ali Haji pada tahun 2022 berdasarkan Perjanjian Kinerja Dekan dan Rektor adalah sebagai berikut:

Tabel 3.3
Capaian Fakultas Ilmu Sosial dan Ilmu Politik
Universitas Maritim Raja Ali Haji Tahun 2022

Uraian	Jumlah
Jumlah Indikator Capaian	66
Jumlah Indikator yang Tercapai	43
Jumlah Indikator Yang Tidak Tercapai	23
Jumlah Persentase	65,15%

Capaian Program Studi di lingkungan Fakultas Ilmu Sosial dan Ilmu Politik Universitas Maritim Raja Ali Haji Tahun 2022 berdasarkan Perjanjian Kinerja Ketua/Koordinator Program Studi dan Dekan sebagai berikut:

Tabel 3.4
Capaian Kinerja Program Studi Di Lingkungan Fakultas Ilmu Sosial dan Ilmu Politik
Universitas Maritim Raja Ali Haji Tahun 2022

No	Program Studi	Capaian
1	Ilmu Hukum	79 %
2	Ilmu Administrasi Negara	73,68 %
3	Ilmu Pemerintahan	73,42 %
4	Sosiologi	68,75 %
5	Magister Administrasi Publik	59,61 %
6	Ilmu Hubungan Internasional	51,56 %

Secara lebih detail capaian kinerja menurut Perjanjian Kinerja antara Dekan dan Rektor, dan Ketua/Koordinator Program Studi dan Dekan, sebagai berikut.

Tabel 3.5
Capaian Kinerja Menurut Perjanjian Kerja Tahun 2022
(Fakultas dan Prodi)

No	Indikator Kinerja Kegiatan	Satuan	Target UMRah dan FISIP		Capaian Prodi 2022						Capaian FISIP 2022				Capaian FISIP 2021	
			%	Jlh	IH	IP	IAN	SOS	IHI	MAP	%	Jlh	Satuan	Keterangan		
BERDASARKAN IKU KEMENTERIAN																
1	SASARAN 1: MENINGKATNYA KUALITAS LULUSAN PENDIDIKAN TINGGI.															
	[IKU 1.1]: Persentase lulusan S1 dan S2 yang berhasil:			117								117			Lulusan FISIP Tahun Sebelumnya (2021): 241 Lulusan. Capaian Melampaui target.	29%
	Lulusan Yang Mendapatkan Pekerjaan	Lulusan	40%	98	15	0	35	20	20	1	49%	91	Lulusan			
	Lulusan Yang Melanjutkan Studi	Lulusan		6	2	1	1	1	5	0		10	Lulusan			
	Lulusan Yang Menjadi Wiraswasta	Lulusan		13	4	2	5	3	2	0		16	Lulusan			
	[IKU 1.2]: Persentase lulusan S1 yang:			47								51		Jumlah Mahasiswa pada Desember 2022 (Ganjil 2022/2023): 2019 Mahasiswa. Capaian secara jumlah melampaui, secara persen belum tercapai.	3%	
	Pertukaran Mahasiswa Antar Fakultas dalam Universitas	Mhs	15%	25	0	0	17	5	20	0	3%	42	Mhs			
	Pertukaran Mahasiswa Antar Fakultas Antar Universitas	Mhs		20	0	1	0	0	4	0		5	Mhs			
	Meraih Prestasi Paling Rendah Tingkat Nasional	Mhs		2	1	0	3	0	0	0		4	Mhs			
SASARAN 2: MENINGKATNYA KUALITAS DOSEN PENDIDIKAN TINGGI.																
2	[IKU 2.1]: Persentase dosen yang:			192								199		Dosen Aktif ber-NIDN: 41, CPNS ber-NIDN: 4. Dosen ber-NIDK: 2. Total = 47. ---- Rata-rata seluruh dosen aktif ber-NIDN melakukan kegiatan di luar kampus, capaian melampaui target.	3%	
	Mengajar di Kampus Lain	Dosen	15%	28	3	4	1	10	3	8	96%	29	Dosen			
	Membina Kegiatan Mahasiswa	Dosen		15	6	4	0	7	2	4		23	Dosen			
	Memulai Penelitian Baru	Dosen		28	7	9	5	4	0	5		30	Dosen			
	Membantu Penelitian Dosen di Kampus Lain	Dosen		7	3	1	0	1	4	0		9	Dosen			
	Fasilitasi Pembelajaran Pengabdian Masyarakat	Dosen		49	13	9	6	9	3	0		40	Dosen			
	Fasilitasi Kuliah Kerja Nyata	Dosen		5	1	1	0	0	1	8		11	Dosen			
	Memberi Pelatihan Kepada Masyarakat	Dosen		60	13	15	10	10	9	0		57	Dosen			
	[IKU 2.2]: Persentase dosen tetap:			66								56		Capaian 66% diluar dosen praktisi dari lembaga pemerintah. Capaian melampaui target.	5,1%	
	Kualifikasi Akademik S3	Dosen	30%	24	4	1	2	1	1	10	66%	19	Dosen			
	Sertifikasi BNSP	Dosen		7	1	2	3	0	0	2		8	Dosen			
	Sertifikasi dari Kemendikbud	Dosen		5	1	1	0	0	1	1		4	Dosen			
	Dosen Praktisi dari Lembaga Pemerintah	Dosen		30	9	9	0	0	1	6		25	Dosen			

No	Indikator Kinerja Kegiatan	Satuan	Target UMRAH dan FISIP		Capaian Prodi 2022						Capaian FISIP 2022				Capaian FISIP 2021
			%	Jlh	IH	IP	IAN	SOS	IHI	MAP	%	Jlh	Satuan	Keterangan	
	[IKU 2.3]: Jumlah keluaran penelitian dan PkM yang berhasil mendapat rekognisi internasional atau diterapkan oleh masyarakat per jumlah dosen.			180								303		Rata-rata keluaran penelitian dan PkM 1 orang dosen: 6,4 keluaran.	2
	Jurnal Ilmiah	Artikel	0,3	120	48	28	21	42	16	6,4	178	Artikel	Capaian melampaui target.		
	Buku Ajar	Buku		6	1	1	1	2	1		4	10		Buku	
	Buku Referensi	Buku		12	2	3	1	0	3		1	10		Buku	
	Book Chapter	Buku		6	1	1	5	1	1		0	9		Buku	
	Monograf	Buku		6	0	0	1	0	0		0	1		Buku	
	Pembelajaran Berdasarkan Case Method	Riset		18	52	12	7	7	1		0	79		Riset	
	Laporan Penelitian untuk Mitra	Keg		12	2	6	0	4	2		2	16		Keg	
SASARAN 3: MENINGKATNYA KUALITAS KURIKULUM DAN PEMBELAJARAN.															
3	[IKU 3.1]:Persentase Program Studi S1 yang melaksanakan kerja sama dengan mitra.			149							133		Seluruh Prodi melaksanakan kerja sama.	100%	
	Kemitraan Program Studi	MoA	35%	30	8	4	5	9	5	8	100%	39	MoA		Capaian melampaui target.
	Kemitraan Pemda	MoA		30	8	6	3	1	0	10		28	MoA		
	Organisasi Profesi	MoA		8	2	2	1	1	1	0		7	MoA		
	Perusahaan Swasta	MoA		2	0	0	0	1	0	0		1	MoA		
	Magang	Mhs		45	15	0	0	4	2	0		21	Mhs		
	Kerjasama Pembelajaran	MoA		34	15	3	7	9	0	3		37	MoA		
	[IKU 3.3]: Persentase program studi S1 yang memiliki akreditasi atau sertifikat internasional yang diakui pemerintah.	-	-	-	-	-	-	-	-	-	-	-	FISIP tidak menargetkan akreditasi internasional, namun upayanya sudah dilakukan melalui kegiatan Seminar Internasional, Visiting Lecture Internasional (Malaysia).	-	
SASARAN 4: MENINGKATNYA TATA KELOLA SATUAN KERJA DI LINGKUNGAN DITJEN PENDIDIKAN TINGGI															
4	[IKU 4.1]: Rata-rata Predikat Satker minimal BB.	Predikat	BB	-	-	-	-	-	-	-	-	-	-	Merupakan Predikat Sakip tingkat Univ.	-
	[IKU 4.2]: Rata-rata Nilai Kinerja Anggaran atas pelaksanaan RKA-K/L Satker minimal 80.	Persentase	85	-	-	-	-	-	-	-	94%	-	-	Anggaran RKA/KL: Rp.3.620.532.000. Realisasi: Rp. 3.396.361.273 (94%). Sisa: Rp. 224.170.727 (6%). Capaian melampaui target.	94%

No	Indikator Kinerja Kegiatan	Satuan	Target UMRAH dan FISIP		Capaian Prodi 2022						Capaian FISIP 2022				Capaian FISIP 2021
			%	Jlh	IH	IP	IAN	SOS	IHI	MAP	%	Jlh	Satuan	Keterangan	
KINERJA TAMBAHAN															
I. PENDIDIKAN															
1	Rasio Dosen Mahasiswa	Dosen/Mhs		01:35	01:43	01:29	01:28	01:28	01:21	01:05,3		01:25	Dosen/Mhs		
2	HAKI	Sertifikat		150	26	35	9	102	22	2		196	Sertifikat		
3	Up Date RPS	RPS		80	25	23	36	30	20	15		149	RPS		
4	Target Lulusan	Lulusan		375	43	136	89	52	27	1		348	Lulusan		
5	Jumlah Dosen Lanjut Studi	Dosen		5	0	1	1	2	0	0		4	Dosen		
6	Jumlah Penerimaan Mhs Baru	Mhs		515	173	120	115	86	47	21		562	Mhs		
7	Video Pembelajaran	Konten		90	31	20	20	20	12	1		104	Konten		
8	Jumlah Mahasiswa S1 yg Lulus Tepat Waktu	Mhs		151	14	37	57	25	15	1		149	Mhs		
9	Jumlah Mahasiswa DO	MHs		13	2	18	17	31	0	0		68	MHs		
10	Rata-Rata Masa Studi	Semester		< 8	4,6 Smtr	4,6 Smtr	4,6 Smtr	5,5 Smtr	4,18 Smt	4 Smtr		4,58	Semester		
11	Rata-rata Total Bimbingan	Mhs		< 15	01:04	01:45	01:25	01:40	01:10	01:05		01:21,5	Mhs		
12	Persentase rata-rata tingkat Kehadiran Dosen tetap dalam mengajar	persen		> 95	97%	97%	97%	97%	97%	97%		97%	persen		
13	Rata-Rata Beban SKS Mengajar dosen setiap Semester	sks		< 13	13 Sks	12 Sks	12 Sks	9	10 Sks	6 Sks		10,33 Sks	sks		
14	Persentase Dosen tetap yang menjadi anggota masyarakat bidang ilmu (akademik dan profesi)	Dosen		48	13	8	1	8	6	3		39	Dosen		
15	Rata-Rata Dosen Luar Biasa	Dosen		< 3	2	1	0	1	1	0		0,8	Dosen		
16	Jumlah Mata Kuliah Pratikum	MK		20	6 MK	10	7 MK	0	4 Mk	0		27	MK		
17	Rasio Doktor dengan Dosen Tetap	Rasio		01:05	01:03	01:15	01:02,5	01:13	01:02	0		01:05,6	Rasio		
II. PENELITIAN															
1	Artikel Publikasi Mahasiswa	Artikel		96	25	40	10	34	29	8		146	Artikel		
2	Artikel Publikasi Pengabdian Masyarakat Mahasiswa	Artikel		15	7	4	3	4	6	2		26	Artikel		
3	Rata-Rata Dana Penelitian Dosen (Perdosen Per Bulan)	Juta Rp		> 6	8 Jt	9,3 Jt	6 Jt	7 Jt	4 Jt	4 Jt		6,38 Jt	Juta Rp		
4	Jumlah Penelitian Mandiri Dosen	Penelitian		> 12	5	6	6	6	0	0		23	Penelitian		
5	Jumlah Penelitian Yang Lolos SIMLITABMAS	Penelitian		6	1	2	1	0	1	0		5	Penelitian		
6	Rata-Rata Judul Penelitian Mahasiswa yang sesuai Dengan Roadmap Penelitian Prodi	Judul		55	14	20	10	10	10	1		65	Judul		
III. PENGABDIAN KEPADA MASYARAKAT															
1	Rata-rata Dana PKM Per Dosen Tetap Per Tahun	Juta Rp		> 4	6 Jt	8 Jt	4 Jt	4 Jt	5 Jt	4 Jt		5,15 Jt	Juta Rp		

No	Indikator Kinerja Kegiatan	Satuan	Target UMRAH dan FISIP		Capaian Prodi 2022						Capaian FISIP 2022				Capaian FISIP 2021
			%	Jlh	IH	IP	IAN	SOS	IHI	MAP	%	Jlh	Satuan	Keterangan	
			2	Jumlah PKM dengan Kerjasama Pihak Ketiga	Keg		6	7	9	6	1	0	1		
3	Jumlah Dosen yang Memberikan Penyuluhan/Ceramah	Keg		60	12	15	5	10	5	10		57	Keg		
IV. MAHASISWA DAN ALUMNI															
1	Rata-Rata Anggaran Organisasi Kemahasiswaan	Rp		> 6	6 Jt	6 Jt	6 Jt	5 Jt	6 Jt	0		4,83 Jt	Rp		
2	Rasio keketatan calon Mahasiswa seleksi Maba	Rasio		01:03	01:02	01:02	01:02,5	01:01,5	01:03	"1 : 1		01:02	Rasio		
3	Jumlah Kegiatan Alumni	Keg		5	3	0	0	1	0	0		4	Keg		
4	Jumlah Pelibatan Mahasiswa dalam Penelitian Dosen	Keg		18	8	5	4	9	7	3		36	Keg		
5	Jumlah Pelibatan Mahasiswa dalam PKM Dosen	Keg		60	21	10	10	11	3	15		70	Keg		
6	Jumlah Mahasiswa yang Ikut Program Kemitraan	Mhs		10	0	2	0	2	1	0		5	Mhs		
7	Jumlah Mahasiswa yang Memperoleh Beasiswa	Mhs		400	94	121	114	87	13	0		429	Mhs		
8	Pembelajaran Kelompok Berbasis Project	Mhs		10	0	1	1	0	1	0		3	Mhs		
9	Studi Atau Proyek Independen	Mhs		3	0	3	0	0	0	0		3	Mhs		
10	Proyek Di Desa	Mhs		4	0	4	0	0	0	0		4	Mhs		

3.3 Rincian Capaian Program Studi Tahun 2022

Tabel 3.6
Capaian Program Studi Ilmu Hukum Tahun 2022

NO	ITEM	SATUAN	TARGET FAKULTAS	TARGET PRODI HUKUM	CAPAIAN	KET
1	Lulusan Yang Mendapatkan Pekerjaan	Lulusan	98	14	25	TERCAPAI
2	Lulusan Yang Melanjutkan Studi	Lulusan	6	1	2	TERCAPAI
3	Lulusan Yang Menjadi Wiraswasta	Lulusan	13	2	4	TERCAPAI
4	Pertukaran Mahasiswa Antar Fakultas dalam Universitas	Mhs	25	5	0	TIDAK TERCAPAI
5	Meraih Prestasi Paling Rendah Tingkat Nasional	Mhs		2	0	TIDAK TERCAPAI
6	Mengajar di Kampus Lain	Dosen	28	4	3	TIDAK TERCAPAI
7	Membina Kegiatan Mahasiswa	Dosen	15	5	6	TERCAPAI
8	Memulai Penelitian Baru	Dosen	28	4	7	TERCAPAI
9	Membantu Penelitian Dosen di Kampus Lain	Dosen	7	2	3	TERCAPAI
10	Fasilitasi Pembelajaran Pengabdian Masyarakat	Dosen	49	8	13	TERCAPAI
11	Fasilitasi Kuliah Kerja Nyata	Dosen	5	1	1	TERCAPAI
12	Memberi Pelatihan Kepada Masyarakat	Dosen	60	10	13	TERCAPAI
13	Kualifikasi Akademik S3	Dosen	24	4	4	TERCAPAI
14	Sertifikasi BNSP	Dosen	7	1	0	TIDAK TERCAPAI
15	Sertifikasi dari Kemendikbud	Dosen	5	1	1	TERCAPAI
16	Dosen Praktisi dari Lembaga Pemerintah	Dosen	30	7	9	TERCAPAI
17	Jurnal Ilmiah	Artikel	120	20	48	TERCAPAI
18	Buku Ajar	Buku	6	1	1	TERCAPAI
19	Buku Referensi	Buku	12	2	2	TERCAPAI
20	Book Chapter	Buku	6	1	1	TERCAPAI
21	Monograf	Buku	6	1	0	TIDAK TERCAPAI
22	Pembelajaran Berdasarkan Case Method	Riset	18	6	52	TERCAPAI
23	Laporan Penelitian untuk Mitra	Keg	12	2	1	TIDAK TERCAPAI
24	Kemitraan Program Studi	MoA	30	5	8	TERCAPAI
25	Kemitraan Pemda	MoA	30	5	8	TERCAPAI
26	Organisasi Profesi	MoA	8	2	2	TERCAPAI
27	Perusahaan Swasta	MoA	2	2	0	TIDAK TERCAPAI
28	Magang	MoA	45	25	15	TIDAK TERCAPAI
29	Kerjasama Pembelajaran	MoA	34	10	15	TERCAPAI
30	Rasio Dosen Mahasiswa		1:35	1:44	1:43	TIDAK TERCAPAI
31	HAKI	Sertifikat	150	25	75	TERCAPAI
32	Up Date RPS	RPS	80	10	25	TERCAPAI
33	Target Lulusan	Lulusan	375	117	43	TIDAK TERCAPAI
34	Jumlah Dosen Lanjut Studi	Dosen	5	1	0	TIDAK TERCAPAI
35	Jumlah Penerimaan Mhs Baru	Mhs	515	135	173	TERCAPAI
36	Video Pembelajaran	Konten	90	15	31	TERCAPAI
37	Jumlah Mahasiswa S1 yg Lulus Tepat Waktu	Mhs	151	30	14	TIDAK TERCAPAI
38	Jumlah Mahasiswa DO	MHs	13	2	2	TERCAPAI
39	Rata-Rata Masa Studi	SM	< 8	4 Th	4.6	TERCAPAI
40	Rata-rata Total Bimbingan	Mhs	< 15	1:18	1:4	TERCAPAI
41	Persentase rata-rata tingkat Kehadiran Dosen tetap dalam mengajar	persen	> 95	>95%	90%	TIDAK TERCAPAI
42	Rata-Rata Beban SKS Mengajar dosen setiap Semester	sks	< 13	< 14 SKS	13	TERCAPAI
43	Persentase Dosen tetap yang menjadi anggota masyarakat bidang ilmu (akademik dan profesi)	Dosen	48	8	13	TERCAPAI
44	Rata-Rata Dosen Luar Biasa	Dosen	< 3	2	2	TERCAPAI
45	Persentase Mata Kuliah Pratikum	Persen	< 35%	6 MK	6	TERCAPAI
46	Rasio Doktor dengan Dosen Tetap	Rasio	1:05	1:3	1:3	TERCAPAI
47	Artikel Publikasi Mahasiswa	Artikel	96	31	25	TIDAK TERCAPAI
48	Artikel Publikasi Pengabdian Masyarakat Mahasiswa	Artikel	15	4	7	TERCAPAI
49	Rata-Rata Penelitian Dosen (Perdosen Per	Juta Rp	> 6	6	8	TERCAPAI

NO	ITEM	SATUAN	TARGET FAKULTAS	TARGET PRODI HUKUM	CAPAIAN	KET
	Bulan)					
50	Jumlah Penelitian Mandiri Dosen	Penelitian	> 12	2	5	TERCAPAI
51	Jumlah Penelitian Yang Lolos SIMLITABMAS	Penelitian	6	1	1	TERCAPAI
52	Rata-Rata Judul Penelitian Mahasiswa yang sesuai Dengan Roadmap Penelitian Prodi	Judul	55	10	14	TERCAPAI
53	Rata-rata Dana Penelitian PKM Per Dosen Tetap Per Tahun	Juta Rp	> 4	4	6	TERCAPAI
54	Jumlah PKM dengan Kerjasama Pihak Ketiga	Keg	> 4	1	7	TERCAPAI
55	Jumlah Dosen yang Memberikan Penyuluhan/Ceramah	Keg	60	10	12	TERCAPAI
56	Rata-Rata Anggaran Organisasi Kemahasiswaan	RP	> 6	6	5 juta	TIDAK TERCAPAI
57	Rasio keketatan calon Mahasiswa seleksi Maba	Rasio	1 : 3	1:2	Belum ada Data	TERCAPAI
58	Jumlah Kegiatan Alumni	Keg	5	1	3	TERCAPAI
59	Jumlah Pelibatan Mahasiswa dalam Penelitian Dosen	Keg	18	3	8	TERCAPAI
60	Jumlah Pelibatan Mahasiswa dalam PKM Dosen	Keg	60	10	21	TERCAPAI
61	Jumlah Mahasiswa yang Ikut Program Kemitraan	Mhs	10	2	0	TIDAK TERCAPAI
62	Jumlah Mahasiswa yang Memperoleh Beasiswa	Mhs	400	80	94	TERCAPAI

Keterangan:

1. Total PK : 62
2. PK Tercapai : 49
3. PK Tidak Tercapai : 13
4. Persentase : 79,03 %

Tabel 3.7
Capaian Program Studi Ilmu Pemerintahan Tahun 2022

No	Item	Target PK Dekan-Rektor 2022	Satuan	Target Fakultas 2022	Target PK Prodi IP 2022	CAPAIAN	KET	
BERDASARKAN IKU KEMENTERIAN								
I	Kesiapan Kerja Lulusan		40%					
	1	Lulusan Yang mendapat pekerjaan		Lulusan	98	26	0	TIDAK TERCAPAI
	2	Lulusan Yang Melanjutkan Studi		Lulusan	6	1	1	TERCAPAI
	3	Lulusan Yang Menjadi Wiraswasta		Lulusan	13	3	2	TIDAK TERCAPAI
II	Mahasiswa Yang Menghabiskan 20 SKS Diluar Kampus		15%					
	1	Magang Atau Praktik Kerja		-	-	-		
	2	Proyek Di Desa		Mhs	4	4	4	TERCAPAI
	3	Mengajar Di Sekolah		Mhs	3	-		
	4	Pertukaran Mahasiswa Antar Fakultas Antar Universitas		Mhs	1	1	1	TERCAPAI
	5	Pertukaran Mahasiswa Antar Fakultas Dalam Universitas		Mhs	25	5	0	TIDAK TERCAPAI
	6	Penelitian Atau Riset		-	-	-		
	7	Kegiatan Wirausaha		-	-	-		
	8	Studi Atau Proyek Independen		-	-	-		
	9	Proyek Kemanusiaan		-	-	-		
	Meraih Prestasi Paling Rendah Tingkat Nasional		Mhs	10	2	0	TIDAK TERCAPAI	
III	Dosen Diluar Kampus		15%					
	1	Pendidikan						
		Mengajar Dikampus Lain		Dosen	28	4	4	TERCAPAI
		Pembimbing Dikampus Lain		Dosen	3	-		
		Membina Kegiatan Mahasiswa		Dosen	15	3	4	TERCAPAI
	2	Penelitian						
		Memulai Penelitian Baru		Dosen	28	4	9	TERCAPAI
		Membantu Penelitian Dosen Dikampus Lain		Dosen	7	2	1	TIDAK TERCAPAI
		Membuat Karya yang Dipatenkan		Dosen	1	-		
	3	Pengabdian Kepada Masyarakat						
		Fasilitasi Pembelajaran Pengabdian Masyarakat		Dosen	49	13	9	TIDAK TERCAPAI
	Fasilitasi Kuliah Kerja Nyata	Dosen	5	1	1	TERCAPAI		
	Memberi Pelatihan Kepada Masyarakat	Dosen	60	10	15	TERCAPAI		
IV	Kualifikasi Dosen		30%					
	1	Kualifikasi Akademik S3		Dosen	24	2	1	TIDAK TERCAPAI
	2	Memiliki sertifikat kompetensi/profesi yang diakui oleh industri dan dunia kerja						
		Sertifikasi dari BNSP		Dosen	7	1	2	TERCAPAI
		Sertifikasi dari Kemendikbud		Dosen	5	1	1	TERCAPAI
		Sertifikasi dari Lembaga Profesi		-	-	-		
	3	Berasal dari kalangan praktisi profesional, dunia industri, atau dunia kerja						
		Institusi/organisasi Multilateral		-	-	-		
	Lembaga Pemerintah BUMN/BUMD	Dosen	30	5	9	TERCAPAI		
	Perusahaan swasta nasional	-	-	-				
V	Penerapan Riset Dosen		0.3					
	1	Karya Tulis Ilmiah						

No	Item	Target	Satuan	Target	Target	CAPAIAN	KET	
	Jurnal Ilmiah		Artikel	120	20	28	TERCAPAI	
	Buku Ajar		Buku	6	1	1	TERCAPAI	
	Buku Referensi		Buku	12	2	3	TERCAPAI	
	Book Chapter		Buku	6	1	1	TERCAPAI	
	2 Karya Rujukan							
	Buku Saku (Hand Book)		Buku	-	-			
	Pedoman		Buku	-	-			
	Buku Teks		Buku	-	-			
	Monograf		Buku	6	1	0	TIDAK TERCAPAI	
	3 Studi Kasus							
	Pembelajaran Berdasarkan Case Method		Riset	18	6	12	TERCAPAI	
	4 Laporan Penelitian untuk Mitra		Keg.	12	2	6	TERCAPAI	
	Kemitraan Program Studi							
1 Kerjasama (MoU, MoA, IA)								
Program Studi	MoA	30	5	4	TIDAK TERCAPAI			
Pemerintah Daerah	MoA	30	5	6	TERCAPAI			
Organisasi Profesi	MoA	8	1	2	TERCAPAI			
Lembaga Riset	MoA	1	-					
UMKM	-	-	-					
Perusahaan Swasta	MoA	2	-					
NGO/Ornop	MoA	7	-					
2 Kerjasama Magang	MoA	45	-					
3 Kerjasama Pembelajaran	MoA	34	3	3	TERCAPAI			
VII Pembelajaran Dalam Kelas								
1 Pemecahan Kasus (Case Method)	MK	17	6	12	TERCAPAI			
2 Pembelajaran Kelompok Berbasis Project	MK	10	2	3	TERCAPAI			
VIII Akreditasi Internasional		2.5%	Prodi	0	-			
KINERJA TAMBAHAN								
I PENDIDIKAN								
1	Rasio Dosen Mahasiswa			1 : 35	1:28	1:29	TIDAK TERCAPAI	
2	HAKI		HaKi	150	25	35	TERCAPAI	
3	Up Date RPS		RPS	80	30	23	TIDAK TERCAPAI	
4	Target Lulusan		Lulusan	375	75	136	TERCAPAI	
5	Jumlah Dosen Yang Lanjut Studi		Dosen	5	1	1	TERCAPAI	
6	Jumlah Penerimaan Mahasiswa		Mhs	515	90	120	TERCAPAI	
7	Video Pembelajaran Digital		Konten	90	15	20	TERCAPAI	
8	Persentase Mahasiswa S1 Yang Lulus Tepat Waktu		Mhs	151	30	37	TERCAPAI	
9	Jumlah Mahasiswa Drop Out pada Program Studi S1 dan S2		Mhs	13	3	18	TIDAK TERCAPAI	
10	Rata-rata masa studi mahasiswa program studi S1 dan S2		Semt	< 8	3 Th 9 Bl	4.6	TIDAK TERCAPAI	
11	Rata-rata total bimbingan mahasiswa program studi S1 per dosen pembimbing		Mhs	< 15	1:35	1:45	TIDAK TERCAPAI	
12	Persentase rata-rata tingkat kehadiran dosen tetap dalam mengajar		Persen	> 95%	> 95%	96	TERCAPAI	
13	Rata-Rata Beban SKS Mengajar Dosen Setiap Semester		SKS	< 13	< 12 SKS	12	TERCAPAI	
14	Persentase dosen tetap yang menjadi anggota masyarakat bidang ilmu (akademik dan profesi)		Dosen	48	8	8	TERCAPAI	
15	Rata-Rata Dosen Luar Biasa		Dosen	< 3	1	1	TERCAPAI	
16	Persentase Mata Kuliah Praktikum		Persen	< 35 %	10 MK	10	TERCAPAI	
17	Rasio Doktor dengan Dosen tetap		Rasio	1 : 5	1:8	1:15	TIDAK TERCAPAI	
II PENELITIAN								
1	Artikel Publikasi Mahasiswa		Artikel	96	30	40	TERCAPAI	
2	Artikel Pengabdian Masyarakat Mahasiswa		Artikel	15	2	4	TERCAPAI	
3	Rata-rata dana penelitian dosen (per		Juta Rp	> 6	7	9,3 JUTA	TERCAPAI	

No	Item	Target	Satuan	Target	Target	CAPAIAN	KET
	dosen tetap per tahun)						
4	Jumlah Penelitian Mandiri Dosen		Penelitian	> 12	2	6	TERCAPAI
5	Jumlah Penelitian Yang Lolos SIMLITABMAS		Penelitian	6	1	2	TERCAPAI
6	Rata-rata Jumlah Judul Penelitian Mahasiswa yang sesuai dengan Roadmap Penelitian Prodi		Judul	55	10	20	TERCAPAI
III	PENGABDIAN KEPADA MASYARAKAT						
1	Rata-rata dana pengabdian Kepada Masyarakat dosen (per dosen tetap per tahun)		Juta Rp	> 4	4	8	TERCAPAI
2	Jumlah Pengabdian Kepada Masyarakat dengan Kerjasama Pihak Ketiga		Keg	6	1	9	TERCAPAI
3	Jumlah Dosen yang memberikan Penyuluhan/Ceramah dll		Keg	60	10	15	TERCAPAI
IV	MAHASISWA DAN ALUMNI						
1	Rata-Rata Anggaran Organisasi Kemahasiswaan (Setiap Ormawa Per Tahun)		Juta Rp	> 6	6	6	TERCAPAI
2	Rasio keketatan calon mahasiswa program studi S1 reguler yang ikut seleksi terhadap daya tampung		Rasio	1:3	1:3	1:2	TIDAK TERCAPAI
3	Jumlah Kegiatan Alumni		Keg	5	1	0	TIDAK TERCAPAI
4	Jumlah Pelibatan Mahasiswa dalam Penelitian Dosen		Keg	18	3	5	TERCAPAI
5	Jumlah Pelibatan Mahasiswa dalam Pengabdian kepada Masyarakat Dosen		Keg	60	10	10	TERCAPAI
6	Jumlah Mahasiswa yang Ikut Program Kementrian		Mhs	10	2	2	TERCAPAI
7	Jumlah Mahasiswa yang Memperoleh Beasiswa		Mhs	400	80	121	TERCAPAI

Keterangan:

5. Total PK : 64
6. PK Tercapai : 47
7. PK Tidak Tercapai : 17
8. Persentase : 73,43%

Tabel 3.8
Capaian Program Studi Ilmu Administrasi Negara Tahun 2022

No	Item	Target PK Dekan-Rektor 2022	Satuan	Target Fakultas 2022	Target PK Prodi IP 2022	CAPAIAN	KET		
BERDASARKAN IKU KEMENTERIAN									
I	Kesiapan Kerja Lulusan		40%						
	1	Lulusan Yang mendapat pekerjaan		Lulusan	98	32	35	TERCAPAI	
	2	Lulusan Yang Melanjutkan Studi		Lulusan	6	12	1	TIDAK TERCAPAI	
	3	Lulusan Yang Menjadi Wiraswasta		Lulusan	13	5	5	TERCAPAI	
II	Mahasiswa Yang Menghabiskan 20 SKS Diluar Kampus		15%						
	1	Magang Atau Praktik Kerja		-	-	-	-		
	2	Proyek Di Desa		Mhs	4	-	-		
	3	Mengajar Di Sekolah		Mhs	3	-	-		
	4	Pertukaran Mahasiswa Antar Fakultas Antar Universitas		Mhs	1	1	-		
	5	Pertukaran Mahasiswa Antar Fakultas Dalam Universitas		Mhs	25	5	17	TERCAPAI	
	6	Penelitian Atau Riset		-	-	-	-		
	7	Kegiatan Wirausaha		-	-	-	-		
	8	Studi Atau Proyek Independen		-	-	-	-		
	9	Proyek Kemanusiaan		-	-	-	-		
	Meraih Prestasi Paling Rendah Tingkat Nasional		Mhs	10	2	3	TERCAPAI		
III	Dosen Diluar Kampus		15%						
	1 Pendidikan	Mengajar Dikampus Lain		Dosen	28	4	5	TERCAPAI	
		Pembimbing Dikampus Lain		Dosen	7	-	-		
		Membina Kegiatan Mahasiswa		Dosen	15	4	10	TERCAPAI	
	2 Penelitian	Memulai Penelitian Baru		Dosen	28	4	5	TERCAPAI	
		Membantu Penelitian Dosen Dikampus Lain		Dosen	7	-	-		
		Membuat Karya yang Dipatenkan		Dosen	1	-	-		
	3 Pengabdian Kepada Masyarakat	Fasilitasi Pembelajaran Pengabdian Masyarakat		Dosen	49	6	6	TERCAPAI	
		Fasilitasi Kuliah Kerja Nyata		Dosen	5	1	0	TIDAK TERCAPAI	
		Memberi Pelatihan Kepada Masyarakat		Dosen	60	10	10	TERCAPAI	
	IV	Kualifikasi Dosen		30%					
		1 Kualifikasi Akademik S3				Dosen	24	2	2
2 Memiliki sertifikat kompetensi/profesi yang diakui oleh industri dan dunia kerja			Sertifikasi dari BNSP		Dosen	7	2	3	TERCAPAI
			Sertifikasi dari Kemendikbud		Dosen	5	-	-	
		Sertifikasi dari Lembaga Profesi	-		-	-	-		
3 Berasal dari kalangan praktisi profesional, dunia industri, atau dunia kerja									
		Institusi/organisasi Multilateral	-		-	-	-		
		Lembaga Pemerintah BUMN/BUMD	Dosen		30	5	6	TERCAPAI	
	Perusahaan swasta nasional	-	-	-	1				
V	Penerapan Riset Dosen		0.3						
	1 Karya Tulis Ilmiah								
	Jurnal Ilmiah		Artikel	120	20	21	TERCAPAI		

No	Item	Target	Satuan	Target	Target	CAPAIAN	KET
	Buku Ajar		Buku	6	1	1	TERCAPAI
	Buku Referensi		Buku	12	2	1	TIDAK TERCAPAI
	Book Chapter		Buku	6	1	5	TERCAPAI
	2 Karya Rujukan						
	Buku Saku (Hand Book)		Buku	-	-	-	
	Pedoman		Buku	-	-	-	
	Buku Teks		Buku	-	-	-	
	Monograf		Buku	6	1	1	TERCAPAI
	3 Studi Kasus						
	Pembelajaran Berdasarkan Case Method		Riset	18	3	7	TERCAPAI
4 Laporan Penelitian untuk Mitra		Keg.	12	2	0	TIDAK TERCAPAI	
Kemitraan Program Studi							
1 Kerjasama (MoU, MoA, IA)							
Program Studi	35%	MoA	30	5	5	TERCAPAI	
Pemerintah Daerah		MoA	30	5	3	TIDAK TERCAPAI	
Organisasi Profesi		MoA	8	1	1	TERCAPAI	
Lembaga Riset		MoA	1	-	-		
UMKM		-	-	-	-		
Perusahaan Swasta		MoA	2	-	-		
NGO/Ornop		MoA	7	-	-		
2 Kerjasama Magang		MoA	45	-	-		
3 Kerjasama Pembelajaran		MoA	34	5	7	TERCAPAI	
Pembelajaran Dalam Kelas							
VII		25%					
1	Pemecahan Kasus (Case Method)		MK	17	3	7	TERCAPAI
2	Pembelajaran Kelompok Berbasis Project		MK	10	1	1	TERCAPAI
VIII	Akreditasi Internasional	2.5%	Prodi	0	-	-	
KINERJA TAMBAHAN							
I	PENDIDIKAN						
1	Rasio Dosen Mahasiswa			1 : 35	1 : 35	1 : 28	TERCAPAI
2	HAKI		HaKi	150	25	9	TIDAK TERCAPAI
3	Up Date RPS		RPS	80	10	36	TERCAPAI
4	Target Lulusan		Lulusan	375	76	89	TERCAPAI
5	Jumlah Dosen Yang Lanjut Studi		Dosen	5	1	1	TERCAPAI
6	Jumlah Penerimaan Mahasiswa		Mhs	515	90	115	TERCAPAI
7	Video Pembelajaran Digital		Konten	90	15	20	TERCAPAI
8	Persentase Mahasiswa S1 Yang Lulus Tepat Waktu		Mhs	151	30	57	TERCAPAI
9	Jumlah Mahasiswa Drop Out pada Program Studi S1 dan S2		Mhs	13	3	17	TIDAK TERCAPAI
10	Rata-rata masa studi mahasiswa program studi S1 dan S2		Semt	< 8	4 Th	4.6	TIDAK TERCAPAI
11	Rata-rata total bimbingan mahasiswa program studi S1 per dosen pembimbing		Mhs	< 15	1:30	1:25	TERCAPAI
12	Persentase rata-rata tingkat kehadiran dosen tetap dalam mengajar		Persen	> 95%	> 95%	97%	TERCAPAI
13	Rata-Rata Beban SKS Mengajar Dosen Setiap Semester		SKS	< 13	< 12 SKS	12	TERCAPAI
14	Persentase dosen tetap yang menjadi anggota masyarakat bidang ilmu (akademik dan profesi)		Dosen	48	8	1	TIDAK TERCAPAI
15	Rata-Rata Dosen Luar Biasa		Dosen	< 3	0	0	TERCAPAI
16	Persentase Mata Kuliah Praktikum		Persen	< 35 %	7 MK	7	TERCAPAI
17	Rasio Doktor dengan Dosen tetap		Rasio	1 : 5	1 : 4	1 : 2,5	TIDAK TERCAPAI
II	PENELITIAN						
1	Artikel Publikasi Mahasiswa		Artikel	96	10	10	TERCAPAI
2	Artikel Pengabdian Masyarakat Mahasiswa		Artikel	15	3	3	TERCAPAI
3	Rata-rata dana penelitian dosen (per dosen tetap per tahun)		Juta Rp	> 6	6	6	TERCAPAI

No	Item	Target	Satuan	Target	Target	CAPAIAN	KET
4	Jumlah Penelitian Mandiri Dosen		Pene- litian	> 12	2	6	TERCAPAI
5	Jumlah Penelitian Yang Lolos SIMLITABMAS		Pene- litian	6	1	1	TERCAPAI
6	Rata-rata Jumlah Judul Penelitian Mahasiswa yang sesuai dengan Roadmap Penelitian Prodi		Judul	55	10	10	TERCAPAI
III	PENGABDIAN KEPADA MASYARAKAT						
1	Rata-rata dana pengabdian Kepada Masyarakat dosen (per dosen tetap per tahun)		Juta Rp	> 4	4	4	TERCAPAI
2	Jumlah Pengabdian Kepada Masyarakat dengan Kerjasama Pihak Ketiga		Keg	6	1	6	TERCAPAI
3	Jumlah Dosen yang memberikan Penyuluhan/Ceramah dll		Keg	60	10	5	TIDAK TERCAPAI
IV	MAHASISWA DAN ALUMNI						
1	Rata-Rata Anggaran Organisasi Kemahasiswaan (Setiap Ormawa Per Tahun)		Juta Rp	> 6	6	6	TERCAPAI
2	Rasio keketatan calon mahasiswa program studi S1 reguler yang ikut seleksi terhadap daya tampung		Rasio	1 : 3	1 : 3	1 : 2,5	TIDAK TERCAPAI
3	Jumlah Kegiatan Alumni		Keg	5	1	0	TIDAK TERCAPAI
4	Jumlah Pelibatan Mahasiswa dalam Penelitian Dosen		Keg	18	3	4	TERCAPAI
5	Jumlah Pelibatan Mahasiswa dalam Pengabdian kepada Masyarakat Dosen		Keg	60	10	10	TERCAPAI
6	Jumlah Mahasiswa yang Ikut Program Kementerian		Mhs	10	2	0	TIDAK TERCAPAI
7	Jumlah Mahasiswa yang Memperoleh Beasiswa		Mhs	400	80	114	TERCAPAI

Keterangan:

9. Total PK : 57
10. PK Tercapai : 42
11. PK Tidak Tercapai : 15
12. Persentase : 73,68 %

Tabel 3.9
Capaian Program Studi Sosiologi Tahun 2022

No	Item	Target PK Dekan-Rektor 2022	Satuan	Target Fakultas 2022	Target PK Prodi SOS 2022	CAPAIAN	KET
BERDASARKAN IKU KEMENTERIAN							
I	Kesiapan Kerja Lulusan	40%					
	1 Lulusan Yang mendapat pekerjaan		Lulusan	98	20	20	TERCAPAI
	2 Lulusan Yang Melanjutkan Studi		Lulusan	6	1	1	TERCAPAI
	3 Lulusan Yang Menjadi Wiraswasta		Lulusan	13	3	3	TERCAPAI
II	Mahasiswa Yang Menghabiskan 20 SKS Diluar Kampus	15%					
	1 Magang Atau Praktik Kerja		-	-	-	-	
	2 Proyek Di Desa		Mhs	4	-	-	
	3 Mengajar Di Sekolah		Mhs	3	3	2	TIDAK TERCAPAI
	4 Pertukaran Mahasiswa Antar Fakultas Antar Universitas		Mhs	1	-	-	
	5 Pertukaran Mahasiswa Antar Fakultas Dalam Universitas		Mhs	25	5	5	TERCAPAI
	6 Penelitian Atau Riset		-	-	-	-	
	7 Kegiatan Wirausaha		-	-	-	-	
	8 Studi Atau Proyek Independen		-	-	-	-	
	9 Proyek Kemanusiaan		-	-	-	-	
Meraih Prestasi Paling Rendah Tingkat Nasional	Mhs	10	2	0	TIDAK TERCAPAI		
III	Dosen Diluar Kampus	15%					
	1 Pendidikan						
	Mengajar Dikampus Lain		Dosen	28	6	10	TERCAPAI
	Pembimbing Dikampus Lain		Dosen	3	-	-	
	Membina Kegiatan Mahasiswa		Dosen	15	1	7	TERCAPAI
	2 Penelitian						
	Memulai Penelitian Baru		Dosen	28	4	4	TERCAPAI
	Membantu Penelitian Dosen Dikampus Lain		Dosen	7	1	1	TERCAPAI
	Membuat Karya yang Dipatenkan		Dosen	1	-	-	
	3 Pengabdian Kepada Masyarakat						
Fasilitasi Pembelajaran Pengabdian Masyarakat	Dosen	49	9	9	TERCAPAI		
Fasilitasi Kuliah Kerja Nyata	Dosen	5	1	0	TIDAK TERCAPAI		
Memberi Pelatihan Kepada Masyarakat	Dosen	60	10	10	TERCAPAI		
IV	Kualifikasi Dosen	30%					
	1 Kualifikasi Akademik S3		Dosen	24	3	1	TIDAK TERCAPAI
	2 Memiliki sertifikat kompetensi/profesi yang diakui oleh industri dan dunia kerja						
	Sertifikasi dari BNSP		Dosen	7	1	1	TERCAPAI
	Sertifikasi dari Kemendikbud		Dosen	5	-	-	
	Sertifikasi dari Lembaga Profesi		-	-	-	-	
	3 Berasal dari kalangan praktisi profesional, dunia industri, atau dunia kerja						
	Institusi/organisasi Multilateral		-	-	-	-	
Lembaga Pemerintah	Dosen	30	3	0	TIDAK TERCAPAI		
BUMN/BUMD	-	-	-	-			
Perusahaan swasta nasional	-	-	-	-			
V	Penerapan Riset Dosen	0.3					

No	Item	Target	Satuan	Target	Target	CAPAIAN	KET
V	1 Karya Tulis Ilmiah						
	Jurnal Ilmiah		Artikel	120	20	42	TERCAPAI
	Buku Ajar		Buku	6	1	2	TERCAPAI
	Buku Referensi		Buku	12	2	0	TIDAK TERCAPAI
	Book Chapter		Buku	6	1	1	TERCAPAI
	2 Karya Rujukan						
	Buku Saku (Hand Book)		Buku	-	-	-	
	Pedoman		Buku	-	-	-	
	Buku Teks		Buku	-	-	-	
	Monograf		Buku	6	1	0	TIDAK TERCAPAI
	3 Studi Kasus						
	Pembelajaran Berdasarkan Case Method		Riset	18	1	7	TERCAPAI
	4 Laporan Penelitian untuk Mitra						
Laporan Penelitian	Keg.	12	2	4	TERCAPAI		
VI	Kemitraan Program Studi	35%					
	1 Kerjasama (MoU, MoA, IA)						
	Program Studi		MoA	30	5	9	TERCAPAI
	Pemerintah Daerah		MoA	30	5	1	TIDAK TERCAPAI
	Organisasi Profesi		MoA	8	1	1	TERCAPAI
	Lembaga Riset		MoA	1	-	-	
	UMKM		-	-	-	-	
	Perusahaan Swasta		MoA	2	-	-	
	NGO/Ornop		MoA	7	-	1	
	2 Kerjasama Magang		MoA	45	15	4	TIDAK TERCAPAI
3 Kerjasama Pembelajaran	MoA	34	10	9	TIDAK TERCAPAI		
VII	Pembelajaran Dalam Kelas	25%					
	1 Pemecahan Kasus (Case Method)		MK	17	1	7	TERCAPAI
	2 Pembelajaran Kelompok Berbasis Project		MK	10	1	0	TIDAK TERCAPAI
VIII	Akreditasi Internasional	2.5%	Prodi	0	-	-	
KINERJA TAMBAHAN							
I	PENDIDIKAN						
	1 Rasio Dosen Mahasiswa			1 : 35	1 : 29	1 : 28	TERCAPAI
	2 HAKI		HaKi	150	25	102	TERCAPAI
	3 Up Date RPS		RPS	80	10	23	TERCAPAI
	4 Target Lulusan		Lulusan	375	50	52	TERCAPAI
	5 Jumlah Dosen Yang Lanjut Studi		Dosen	5	1	2	TERCAPAI
	6 Jumlah Penerimaan Mahasiswa		Mhs	515	90	86	TIDAK TERCAPAI
	7 Video Pembelajaran Digital		Konten	90	15	20	TERCAPAI
	8 Persentase Mahasiswa S1 Yang Lulus Tepat Waktu		Mhs	151	30	25	TIDAK TERCAPAI
	9 Jumlah Mahasiswa Drop Out pada Program Studi S1 dan S2		Mhs	13	3	31	TIDAK TERCAPAI
	10 Rata-rata masa studi mahasiswa program studi S1 dan S2		Semt	< 8	3 Th 9 Bl	5,5 Th	TIDAK TERCAPAI
	11 Rata-rata total bimbingan mahasiswa program studi S1 per dosen pembimbing		Mhs	< 15	1 : 40	1 : 45	TERCAPAI
	12 Persentase rata-rata tingkat kehadiran dosen tetap dalam mengajar		Persen	> 95%	> 95%	97	TERCAPAI
	13 Rata-Rata Beban SKS Mengajar Dosen Setiap Semester		SKS	< 13	< 15 SKS	9	TERCAPAI
	14 Persentase dosen tetap yang menjadi anggota masyarakat bidang ilmu (akademik dan profesi)		Dosen	48	8	8	TERCAPAI
	15 Rata-Rata Dosen Luar Biasa		Dosen	< 3	2	1	TERCAPAI
	16 Persentase Mata Kuliah Praktikum		Persen	< 35 %	6 MK	0	TIDAK TERCAPAI
17 Rasio Doktor dengan Dosen tetap		Rasio	1 : 5	1 : 4	1 : 13	TIDAK TERCAPAI	
II	PENELITIAN						
	1 Artikel Publikasi Mahasiswa		Artikel	96	15	34	TERCAPAI

No	Item	Target	Satuan	Target	Target	CAPAIAN	KET	
	2	Artikel Pengabdian Masyarakat Mahasiswa		Artikel	15	3	4	TERCAPAI
	3	Rata-rata dana penelitian dosen (per dosen tetap per tahun)		Juta Rp	> 6	7	7 JUTA	TERCAPAI
	4	Jumlah Penelitian Mandiri Dosen		Penelitian	> 12	2	6	TERCAPAI
	5	Jumlah Penelitian Yang Lolos SIMLITABMAS		Penelitian	6	1	0	TIDAK TERCAPAI
	6	Rata-rata Jumlah Judul Penelitian Mahasiswa yang sesuai dengan Roadmap Penelitian Prodi		Judul	55	10	10	TERCAPAI
III	PENGABDIAN KEPADA MASYARAKAT							
	1	Rata-rata dana pengabdian Kepada Masyarakat dosen (per dosen tetap per tahun)		Juta Rp	> 4	4	4	TERCAPAI
	2	Jumlah Pengabdian Kepada Masyarakat dengan Kerjasama Pihak Ketiga		Keg	6	1	1	TERCAPAI
	3	Jumlah Dosen yang memberikan Penyuluhan/Ceramah dll		Keg	60	10	10	TERCAPAI
IV	MAHASISWA DAN ALUMNI							
	1	Rata-Rata Anggaran Organisasi Kemahasiswaan (Setiap Ormawa Per Tahun)		Juta Rp	> 6	6	5	TIDAK TERCAPAI
	2	Rasio keketatan calon mahasiswa program studi S1 reguler yang ikut seleksi terhadap daya tampung		Rasio	1:3	1 : 3	1 : 2,5	TIDAK TERCAPAI
	3	Jumlah Kegiatan Alumni		Keg	5	1	1	TERCAPAI
	4	Jumlah Pelibatan Mahasiswa dalam Penelitian Dosen		Keg	18	3	9	TERCAPAI
	5	Jumlah Pelibatan Mahasiswa dalam Pengabdian kepada Masyarakat Dosen		Keg	60	10	11	TERCAPAI
	6	Jumlah Mahasiswa yang Ikut Program Kementrian		Mhs	10	2	2	TERCAPAI
	7	Jumlah Mahasiswa yang Memperoleh Beasiswa		Mhs	400	80	87	TERCAPAI

Keterangan:

13. Total PK : 64
14. PK Tercapai : 44
15. PK Tidak Tercapai : 20
16. Persentase : 68,75 %

Tabel 3.10
Capaian Program Studi Ilmu Hubungan Internasional Tahun 2022

No	Item	Target PK Dekan-Rektor 2022	Satuan	Target Fakultas 2022	Target PK Prodi IHI 2022	CAPAIAN	KET
BERDASARKAN IKU KEMENTERIAN							
I	Kesiapan Kerja Lulusan	40%					
	1 Lulusan Yang mendapat pekerjaan		Lulusan	98	6	20	TERCAPAI
	2 Lulusan Yang Melanjutkan Studi		Lulusan	6	1	5	TERCAPAI
	3 Lulusan Yang Menjadi Wiraswasta		Lulusan	13	1	2	TERCAPAI
II	Mahasiswa Yang Menghabiskan 20 SKS Diluar Kampus	15%					
	1 Magang Atau Praktik Kerja		Mhs	-	-	-	
	2 Proyek Di Desa		Mhs	4	-	-	
	3 Mengajar Di Sekolah		Mhs	3	-	-	
	4 Pertukaran Mahasiswa Antar Fakultas Antar Universitas		Mhs	1	-	4	
	5 Pertukaran Mahasiswa Antar Fakultas Dalam Universitas		Mhs	25	5	20	TERCAPAI
	6 Penelitian Atau Riset		-	-	-	-	
	7 Kegiatan Wirausaha		-	-	-	-	
	8 Studi Atau Proyek Independen		-	-	-	1	
	9 Proyek Kemanusiaan		-	-	-	-	
Meraih Prestasi Paling Rendah Tingkat Nasional	Mhs	10	2	0	TIDAK TERCAPAI		
III	Dosen Diluar Kampus	15%					
	1 Pendidikan						
	Mengajar Dikampus Lain		Dosen	28	2	3	TERCAPAI
	Pembimbing Dikampus Lain		Dosen	3	-	-	
	Membina Kegiatan Mahasiswa		Dosen	15	1	2	TERCAPAI
	2 Penelitian						
	Memulai Penelitian Baru		Dosen	28	4	0	TIDAK TERCAPAI
	Membantu Penelitian Dosen Dikampus Lain		Dosen	7	1	4	TERCAPAI
	Membuat Karya yang Dipatenkan		Dosen	1	-	-	
	3 Pengabdian Kepada Masyarakat						
Fasilitasi Pembelajaran Pengabdian Masyarakat	Dosen	49	5	3	TIDAK TERCAPAI		
Fasilitasi Kuliah Kerja Nyata	Dosen	5	1	1	TERCAPAI		
Memberi Pelatihan Kepada Masyarakat	Dosen	60	10	9	TIDAK TERCAPAI		
IV	Kualifikasi Dosen	30%					
	1 Kualifikasi Akademik S3		Dosen	24	3	1	TIDAK TERCAPAI
	2 Memiliki sertifikat kompetensi/profesi yang diakui oleh industri dan dunia kerja						
	Sertifikasi dari BNSP		Dosen	7	1	0	TIDAK TERCAPAI
	Sertifikasi dari Kemendikbud		Dosen	5	1	1	TERCAPAI
	Sertifikasi dari Lembaga Profesi		-	-	0	1	
	3 Berasal dari kalangan praktisi profesional, dunia industri, atau dunia kerja						
	Institusi/organisasi Multilateral		-	-	-	1	
	Lembaga Pemerintah		Dosen	30	5	1	TIDAK TERCAPAI
	BUMN/BUMD		-	-	-	-	
Perusahaan swasta nasional	-	-	-	-			
V	Penerapan Riset Dosen	0.3					
	1 Karya Tulis Ilmiah						

No	Item	Target	Satuan	Target	Target	CAPAIAN	KET
	Jurnal Ilmiah		Artikel	120	20	16	TIDAK TERCAPAI
	Buku Ajar		Buku	6	1	1	TERCAPAI
	Buku Referensi		Buku	12	2	3	TERCAPAI
	Book Chapter		Buku	6	1	1	TERCAPAI
	2 Karya Rujukan						
	Buku Saku (Hand Book)		Buku	-	-		
	Pedoman		Buku	-	-		
	Buku Teks		Buku	-	-		
	Monograf		Buku	6	-	-	
	3 Studi Kasus						
	Pembelajaran Berdasarkan Case Method		Riset	18	1	2	TERCAPAI
	4 Laporan Penelitian untuk Mitra		Keg.	12	2	2	TERCAPAI
	Kemitraan Program Studi						
1 Kerjasama (MoU, MoA, IA)							
Program Studi	35%	MoA	30	5	5	TERCAPAI	
Pemerintah Daerah		MoA	30	5	0	TIDAK TERCAPAI	
Organisasi Profesi		MoA	8	1	1	TERCAPAI	
Lembaga Riset		MoA	1	-			
UMKM		-	-	-			
Perusahaan Swasta		MoA	2	-			
NGO/Ornop		MoA	7	1	0	TIDAK TERCAPAI	
2 Kerjasama Magang		MoA	45	5	2	TIDAK TERCAPAI	
3 Kerjasama Pembelajaran		MoA	34	3	0	TIDAK TERCAPAI	
Pembelajaran Dalam Kelas							
VII	1 Pemecahan Kasus (Case Method)	25%	MK	17	1	1	TERCAPAI
2 Pembelajaran Kelompok Berbasis Project	MK		10	1	1	TERCAPAI	
VIII	Akreditasi Internasional	2.5%	Prodi	0	-		
KINERJA TAMBAHAN							
I	PENDIDIKAN						
	1 Rasio Dosen Mahasiswa			1 : 35	1:30	1:21	TERCAPAI
	2 HAKI		HaKi	150	25	22	TIDAK TERCAPAI
	3 Up Date RPS		RPS	80	10	20	TERCAPAI
	4 Target Lulusan		Lulusan	375	56	27	TIDAK TERCAPAI
	5 Jumlah Dosen Yang Lanjut Studi		Dosen	5	1	0	TIDAK TERCAPAI
	6 Jumlah Penerimaan Mahasiswa		Mhs	515	90	40	TIDAK TERCAPAI
	7 Video Pembelajaran Digital		Konten	90	15	12	TIDAK TERCAPAI
	8 Persentase Mahasiswa S1 Yang Lulus Tepat Waktu		Mhs	151	30	15	TIDAK TERCAPAI
	9 Jumlah Mahasiswa Drop Out pada Program Studi S1 dan S2		Mhs	13	2	0	TERCAPAI
	10 Rata-rata masa studi mahasiswa program studi S1 dan S2		Semt	< 8	4 Th	4.18	TIDAK TERCAPAI
	11 Rata-rata total bimbingan mahasiswa program studi S1 per dosen pembimbing		Mhs	< 15	1 : 10	1:10	TERCAPAI
	12 Persentase rata-rata tingkat kehadiran dosen tetap dalam mengajar		Persen	> 95%	> 95%	96	TERCAPAI
	13 Rata-Rata Beban SKS Mengajar Dosen Setiap Semester		SKS	< 13	< 10 SKS	10	TERCAPAI
	14 Persentase dosen tetap yang menjadi anggota masyarakat bidang ilmu (akademik dan profesi)		Dosen	48	8	6	TIDAK TERCAPAI
	15 Rata-Rata Dosen Luar Biasa		Dosen	< 3	0	1	TIDAK TERCAPAI
	16 Persentase Mata Kuliah Praktikum		Persen	< 35 %	4 MK	4 MK	TERCAPAI
	17 Rasio Doktor dengan Dosen tetap		Rasio	1 : 5	1 : 5	1 : 02	TIDAK

No	Item	Target	Satuan	Target	Target	CAPAIAN	KET
							TERCAPAI
II	PENELITIAN						
1	Artikel Publikasi Mahasiswa		Artikel	96	5	29	TERCAPAI
2	Artikel Pengabdian Masyarakat Mahasiswa		Artikel	15	1	6	TERCAPAI
3	Rata-rata dana penelitian dosen (per dosen tetap per tahun)		Juta Rp	> 6	6	1 JUTA	TIDAK TERCAPAI
4	Jumlah Penelitian Mandiri Dosen		Penelitian	> 12	2	0	TIDAK TERCAPAI
5	Jumlah Penelitian Yang Lolos SIMLITABMAS		Penelitian	6	1	1	TERCAPAI
6	Rata-rata Jumlah Judul Penelitian Mahasiswa yang sesuai dengan Roadmap Penelitian Prodi		Judul	55	10	10	TERCAPAI
III	PENGABDIAN KEPADA MASYARAKAT						
1	Rata-rata dana pengabdian Kepada Masyarakat dosen (per dosen tetap per tahun)		Juta Rp	> 4	4	5	TERCAPAI
2	Jumlah Pengabdian Kepada Masyarakat dengan Kerjasama Pihak Ketiga		Keg	6	1	0	TIDAK TERCAPAI
3	Jumlah Dosen yang memberikan Penyuluhan/Ceramah dll		Keg	60	10	5	TIDAK TERCAPAI
IV	MAHASISWA DAN ALUMNI						
1	Rata-Rata Anggaran Organisasi Kemahasiswaan (Setiap Ormawa Per Tahun)		Juta Rp	> 6	6	6	TERCAPAI
2	Rasio keketatan calon mahasiswa program studi S1 reguler yang ikut seleksi terhadap daya tampung		Rasio	1 : 3	1 : 3	1 : 3	TERCAPAI
3	Jumlah Kegiatan Alumni		Keg	5	1	0	TIDAK TERCAPAI
4	Jumlah Pelibatan Mahasiswa dalam Penelitian Dosen		Keg	18	3	7	TERCAPAI
5	Jumlah Pelibatan Mahasiswa dalam Pengabdian kepada Masyarakat Dosen		Keg	60	10	3	TIDAK TERCAPAI
6	Jumlah Mahasiswa yang Ikut Program Kementrian		Mhs	10	2	1	TIDAK TERCAPAI
7	Jumlah Mahasiswa yang Memperoleh Beasiswa		Mhs	400	80	13	TERCAPAI

Keterangan:

1. Total PK : 64
2. PK Tercapai : 33
3. PK Tidak Tercapai : 31
4. Persentase : 51,56 %

Tabel 3.11
Capaian Program Studi Magister Administrasi Publik Tahun 2022

No	Item	Target PK Dekan-Rektor 2022	Satuan	Target Fakultas 2022	Target PK Prodi IHI 2022	CAPAIAN	KET
BERDASARKAN IKU KEMENTERIAN							
I	Kesiapan Kerja Lulusan	40%					
	1 Lulusan Yang mendapat pekerjaan		Lulusan	98	-	1	
	2 Lulusan Yang Melanjutkan Studi		Lulusan	6	-	-	
	3 Lulusan Yang Menjadi Wiraswasta		Lulusan	13	-	-	
II	Mahasiswa Yang Menghabiskan 20 SKS Diluar Kampus	15%					
	1 Magang Atau Praktik Kerja		Mhs	-	-	-	-
	2 Proyek Di Desa		Mhs	4	-	-	-
	3 Mengajar Di Sekolah		Mhs	3	-	-	-
	4 Pertukaran Mahasiswa Antar Fakultas Antar Universitas		Mhs	1	-	-	-
	5 Pertukaran Mahasiswa Antar Fakultas Dalam Universitas		Mhs	25	-	-	-
	6 Penelitian Atau Riset		-	-	-	-	-
	7 Kegiatan Wirausaha		-	-	-	-	-
	8 Studi Atau Proyek Independen		-	-	-	-	-
	9 Proyek Kemanusiaan		-	-	-	-	-
Meraih Prestasi Paling Rendah Tingkat Nasional	Mhs	10	-	-	-		
III	Dosen Diluar Kampus	15%					
	1 Pendidikan						
	Mengajar Dikampus Lain		Dosen	28	8	3	TERCAPAI
	Pembimbing Dikampus Lain		Dosen	3	3	4	TERCAPAI
	Membina Kegiatan Mahasiswa		Dosen	15	1	0	TIDAK TERCAPAI
	2 Penelitian						
	Memulai Penelitian Baru		Dosen	28	3	5	TERCAPAI
	Membantu Penelitian Dosen Dikampus Lain		Dosen	7	1	0	TIDAK TERCAPAI
	Membuat Karya yang Dipatenkan		Dosen	1	1	0	TIDAK TERCAPAI
	3 Pengabdian Kepada Masyarakat						
	Fasilitasi Pembelajaran Pengabdian Masyarakat		Dosen	49	8	8	TERCAPAI
	Fasilitasi Kuliah Kerja Nyata		Dosen	5	-	-	-
Memberi Pelatihan Kepada Masyarakat	Dosen	60	10	10	TERCAPAI		
IV	Kualifikasi Dosen	30%					
	1 Kualifikasi Akademik S3		Dosen	24	-	-	
	2 Memiliki sertifikat kompetensi/profesi yang diakui oleh industri dan dunia kerja						
	Sertifikasi dari BNSP		Dosen	7	1	2	TERCAPAI
	Sertifikasi dari Kemendikbud		Dosen	5	2	1	TIDAK TERCAPAI
	Sertifikasi dari Lembaga Profesi		-	-	-	-	-
	3 Berasal dari kalangan praktisi profesional, dunia industri, atau dunia kerja						
	Institusi/organisasi Multilateral		-	-	-	-	-
	Lembaga Pemerintah BUMN/BUMD		Dosen	30	5	6	TERCAPAI
Perusahaan swasta nasional	-	-	-	-	-		
V	Penerapan Riset Dosen	0.3					
	1 Karya Tulis Ilmiah						
	Jurnal Ilmiah		Artikel	120	20	23	TERCAPAI
	Buku Ajar		Buku	6	1	4	TERCAPAI

No	Item	Target	Satuan	Target	Target	CAPAIAN	KET
	Buku Referensi		Buku	12	2	1	TIDAK TERCAPAI
	Book Chapter		Buku	6	1	0	TIDAK TERCAPAI
	2 Karya Rujukan						
	Buku Saku (Hand Book)		Buku	-	-	-	
	Pedoman		Buku	-	-	-	
	Buku Teks		Buku	-	-	-	
	Monograf		Buku	6	1	0	TIDAK TERCAPAI
	3 Studi Kasus						
	Pembelajaran Berdasarkan Case Method		Riset	18	1	0	TIDAK TERCAPAI
	4 Laporan Penelitian untuk Mitra		Keg.	12	2	2	TERCAPAI
Kemitraan Program Studi							
1 Kerjasama (MoU, MoA, IA)							
Program Studi		MoA	30	5	8	TERCAPAI	
Pemerintah Daerah		MoA	30	5	10	TERCAPAI	
Organisasi Profesi		MoA	8	2	0	TIDAK TERCAPAI	
Lembaga Riset		MoA	1	1	0	TIDAK TERCAPAI	
UMKM		-	-	-	-		
Perusahaan Swasta		MoA	2	-	-		
NGO/Ornop		MoA	7	3	0	TIDAK TERCAPAI	
2 Kerjasama Magang		MoA	45	-	-		
3 Kerjasama Pembelajaran		MoA	34	3	3	TERCAPAI	
Pembelajaran Dalam Kelas							
VII	1 Pemecahan Kasus (Case Method)	25%	MK	17	1	0	TIDAK TERCAPAI
	2 Pembelajaran Kelompok Berbasis Project		MK	10	-	-	
VIII	Akreditasi Internasional	2.5%	Prodi	0	-	-	
KINERJA TAMBAHAN							
I	PENDIDIKAN						
	1 Rasio Dosen Mahasiswa			1 : 35	1 : 15	1 : 5,3	TERCAPAI
	2 HAKI		HaKi	150	2	2	TERCAPAI
	3 Up Date RPS		RPS	80	10	15	TERCAPAI
	4 Target Lulusan		Lulusan	375	1	1	TERCAPAI
	5 Jumlah Dosen Yang Lanjut Studi		Dosen	5	-	-	
	6 Jumlah Penerimaan Mahasiswa		Mhs	515	20	21	TERCAPAI
	7 Video Pembelajaran Digital		Konten	90	15	1	TIDAK TERCAPAI
	8 Persentase Mahasiswa S1 Yang Lulus Tepat Waktu		Mhs	151	1	1	TERCAPAI
	9 Jumlah Mahasiswa Drop Out pada Program Studi S1 dan S2		Mhs	13	-	-	-
	10 Rata-rata masa studi mahasiswa program studi S1 dan S2		Semt	< 8	2 Th	2 Th	TERCAPAI
	11 Rata-rata total bimbingan mahasiswa program studi S1 per dosen pembimbing		Mhs	< 15	1 : 7	1 : 5	TERCAPAI
	12 Persentase rata-rata tingkat kehadiran dosen tetap dalam mengajar		Persen	> 95%	> 97%	98%	TERCAPAI
	13 Rata-Rata Beban SKS Mengajar Dosen Setiap Semester		SKS	< 13	< 12 SKS	6 SKS	TERCAPAI
	14 Persentase dosen tetap yang menjadi anggota masyarakat bidang ilmu (akademik dan profesi)		Dosen	48	8	0	TIDAK TERCAPAI
	15 Rata-Rata Dosen Luar Biasa		Dosen	< 3	0	0	TERCAPAI
	16 Persentase Mata Kuliah Praktikum		Persen	< 35 %	2 MK	0	TIDAK TERCAPAI
	17 Rasio Doktor dengan Dosen tetap		Rasio	1 : 5	1 : 5	1 : 7	TERCAPAI
II	PENELITIAN						
	1 Artikel Publikasi Mahasiswa		Artikel	96	5	8	TERCAPAI
	2 Artikel Pengabdian Masyarakat Mahasiswa		Artikel	15	2	2	TERCAPAI

No	Item	Target	Satuan	Target	Target	CAPAIAN	KET
3	Rata-rata dana penelitian dosen (per dosen tetap per tahun)		Juta Rp	> 6	6	3 JUTA	TIDAK TERCAPAI
4	Jumlah Penelitian Mandiri Dosen		Penelitian	> 12	2	0	TIDAK TERCAPAI
5	Jumlah Penelitian Yang Lolos SIMLITABMAS		Penelitian	6	1	0	TIDAK TERCAPAI
6	Rata-rata Jumlah Judul Penelitian Mahasiswa yang sesuai dengan Roadmap Penelitian Prodi		Judul	55	5	1	TIDAK TERCAPAI
III	PENGABDIAN KEPADA MASYARAKAT						
1	Rata-rata dana pengabdian Kepada Masyarakat dosen (per dosen tetap per tahun)		Juta Rp	> 4	4	4	TERCAPAI
2	Jumlah Pengabdian Kepada Masyarakat dengan Kerjasama Pihak Ketiga		Keg	6	1	1	TERCAPAI
3	Jumlah Dosen yang memberikan Penyuluhan/Ceramah dll		Keg	60	10	10	TERCAPAI
IV	MAHASISWA DAN ALUMNI						
1	Rata-Rata Anggaran Organisasi Kemahasiswaan (Setiap Ormawa Per Tahun)		Juta Rp	> 6	6	6	TERCAPAI
2	Rasio keketatan calon mahasiswa program studi S1 reguler yang ikut seleksi terhadap daya tampung		Rasio	1 : 3	1 : 3	1 : 1	TERCAPAI
3	Jumlah Kegiatan Alumni		Keg	5	-	-	
4	Jumlah Pelibatan Mahasiswa dalam Penelitian Dosen		Keg	18	3	3	TERCAPAI
5	Jumlah Pelibatan Mahasiswa dalam Pengabdian kepada Masyarakat Dosen		Keg	60	10	15	TERCAPAI
6	Jumlah Mahasiswa yang Ikut Program Kementrian		Mhs	10	-	-	
7	Jumlah Mahasiswa yang Memperoleh Beasiswa		Mhs	400	-	-	

Keterangan:

17. Total PK : 52
18. PK Tercapai : 31
19. PK Tidak Tercapai : 21
20. Persentase : 59,61 %

3.4 Rincian Kinerja Dosen Tahun 2022

Tabel 3.12
Jumlah Sitasi Dosen Dilingkungan FISIP UMRAH Tahun 2022

No	Nama Dosen	SITASI			
		2020	2021	2022	Jumlah
1	Dr. Rumzi Samin	11	23	22	56
2	Dr. Edi Akhyari	3	2	2	7
3	Dr. Fitri Kurnianingsih	2	19	46	67
4	Dr. Okparizan	2	6	7	15
5	Dr. Rudi Subyakto	12	8	11	31
6	Dr. Nur Ilmiah Rivai	0	0	0	0
7	Dr. Rezal Basalamah	0	0	0	0
8	Dr. Arza Septiawan				0
9	Dr. Jamhur Poti	9	14	13	36
10	Dr. Alfiandri	6	18	14	38
11	Dr. Bismar Arianto	16	24	26	66
12	Dr, Siti Arieta	12	3	15	30
13	Dr. Anastasia Wiwik	1	12	18	31
14	Dr. Sayed Fauzan R	0	1	10	11
15	Dr., Suryadi	2	12	10	24
16	Dr. Dewi Haryanti	3	11	8	22
17	Dr. Endri	0	3	2	5
18	Dr. Oksep Adhayanto	29	49	74	152
19	Nanik Rahmawati	1	4	3	8
20	Nazaki	2	2	13	17
21	Yudhanto SA	2	0	4	6
22	Edison				0
23	Marisa Elsera	3	15	22	40
24	Irman	4	13	19	36
25	Kustiawan	0	1	7	8
26	Handrisal	0	7	12	19
27	Emmy Solina	3	8	14	25
28	Irwandi Syahputra	4	2	12	18
29	Eki Dermawan	11	25	30	66
30	Ryan Anggria Pratama	3	6	5	14
31	Novi Winarti	0	2	8	10
32	Ardi Putra	0	13	16	29
33	Ramadhani Setiawan	8	28	30	66
34	Agus Hendrayadi	19	16	33	68
35	Chaereyranba Sholeh	4	2	4	10
36	Firman	0	0	0	0
37	Rahma Safitri	4	5	7	16
38	Sri Wahyuni	1	3	10	14
39	Teguh Setiandika	1	8	18	27
40	Taufiqqurrahman	0	0	0	0
41	Desri Gunawan	10	8	3	21
42	Glory Yolanda Yahya	0	0	0	0
43	Ayu Efrita Dewi	5	7	38	50
44	Dhani Akbar	1	49	57	107
45	Lia Nuraini	1	5	11	17
46	Heni Widiyani	0	3	3	6

No	Nama Dosen	SITASI			
		2020	2021	2022	Jumlah
47	M. Fajar Hidayat	3	1	16	20
48	Pery Rehendra S	2	14	23	39
49	Hendra Arjuna	0	1	2	3
50	Marnia Rani	17	17	17	51
	DOSEN CPNS				
51	Khairi Rahmi	1	1	3	5
52	Rizky Octa Putri C	1	6	6	13
53	Ella Afnira	0	0	0	0
54	Oki				0
55	Annisa Valentina	2	17	20	39
56	Nikodemus Niko	40	68	66	174
57	Casiavera	2	6	10	18
58	Hery Wahyudi	8	11	14	33
59	Azhari Setiawan	7	26	19	52
60	Rizky Apriani Putri	1	1	2	4
	DOSEN TUGAS BELAJAR				
61	N.A Dwi Putri	5	8	11	24
62	Imam Yudhi Prastya	10	27	29	66
63	Uly Sophia	0	2	4	6
64	Wayu Eko Atmaja	50	136	92	278
65	Dian Prima Safitri	10	10	16	36
66	Wahjoe Pangeastoeti	0	4	9	13
67	Suryaningsih				0
68	Ady Muzwardi	10	17	19	46
69	Tri Samnuzulsari	12	61	39	112
70	Afrizal	3	9	6	18
	Jumlah	376	871	1.080	2.339

Tabel 3.13
Jumlah Publikasi Dosen Dilingkungan FISIP UMRAH Tahun 2022

No	Nama Dosen	Publikasi		
		2020	2021	2022
1	Rumzi Samin	4	2	6
2	Edi Akhyari	0	0	3
3	Fitri Kurnianingsih	1	12	11
4	Okparizan	1	1	0
5	Rudi Subyakto	1	3	3
6	Nur Ilmiah Rivai	1	1	3
7	Rezal Basalamah	0	1	0
8	Dr. Arza Septiawan			
9	Dr. Jamhur Poti	3	1	2
10	Dr. Alfiandri	4	5	1
11	Dr. Bismar Arianto	0	1	5
12	Dr, Siti Arieta	0	0	5
13	Dr. Anastasia Wiwik	2	6	9
14	Dr. Sayed Fauzan R	0	3	1
15	Dr,. Suryadi	1	0	3
16	Dr. Dewi Haryanti	1	3	5
17	Dr. Endri	1	3	2
18	Dr. Oksep Adhayanto	3	8	16
19	Nanik Rahmawati	0	4	5
20	Nazaki	2	3	4
21	Yudhanto SA	0	2	0
22	Edison			
23	Marisa Elsera	1	3	18
24	Irman	0	4	2
25	Kustiawan	1	0	0
26	Handrisal	0	5	0
27	Emmy Solina	0	7	16
28	Irwandi Syahputra	2	1	2
29	Eki Dermawan	4	4	6
30	Ryan Anggria Pratama	0	5	4
31	Novi Winarti	0	3	1
32	Ardi Putra	2	4	6
33	Ramadhani Setiawan	2	5	2
34	Agus Hendrayadi	2	0	0
35	Chaereyanba Sholeh	0	0	0
36	Firman	0	1	0
37	Rahma Safitri	0	0	0
38	Sri Wahyuni	0	5	14
39	Teguh Setiandika	0	0	3
40	Taufiqurrahman	2	1	0
41	Desri Gunawan	1	1	2
42	Glory Yolanda Yahya	0	0	0
43	Ayu Efrita Dewi	1	4	3
44	Dhani Akbar	5	18	5
45	Lia Nuraini	1	1	3
46	Heni Widiyani	2	3	3
47	M. Fajar Hidayat	2	2	10
48	Pery Rehendra S	3	2	6
49	Hendra Arjuna	1	1	1

No	Nama Dosen	Publikasi		
		2020	2021	2022
50	Marnia Rani	1	0	3
	Dosen CPNS			
51	Khairi Rahmi	0	0	0
52	Rizky Octa Putri C	0	3	6
53	Ella Afnira	2	0	2
54	Oki			
55	Annisa Valentina	3	1	6
56	Nikodemus Niko	11	7	11
57	Casiavera	0	1	4
58	Hery Wahyudi	2	4	0
59	Azhari Setiawan	2	10	1
60	Rizky Apriani Putri	0	0	5
	Dosen Tugas Belajar			
61	N.A Dwi Putri	2	0	1
62	Imam Yudhi Prastya	1	2	1
63	Uly Sophia	0	0	2
64	Wayu Eko Atmaja	6	16	6
65	Dian Prima Safitri	0	0	0
66	Wahjoe Pangeastoeti	0	1	0
67	Suryaningsih			
68	Ady Muzwardi	2	8	0
69	Tri Samnuzulsari	4	9	4
70	Afrizal	0	0	0
	Jumlah	93	201	243

Tabel 3.14
Jumlah Buku Dosen Dilingkungan FISIP UMRAH Tahun 2022

No	Nama Dosen	Buku		
		2020	2021	2022
1	Rumzi Samin	1	1	1
2	Edi Akhyari	0	1	0
3	Fitri Kurnianingsih	0	1	1
4	Okparizan	0	3	1
5	Rudi Subyakto	0	1	1
6	Nur Ilmiah Rivai	0	0	0
7	Rezal Basalamah	0	0	0
8	Dr. Arza Septiawan			
9	Dr. Jamhur Poti	0	1	0
10	Dr. Alfiandri	0	1	0
11	Dr. Bismar Arianto	0	3	2
12	Dr, Siti Arieta	0	1	0
13	Dr. Anastasia Wiwik	0	1	1
14	Dr. Sayed Fauzan R	0	2	0
15	Dr,. Suryadi	0	1	1
16	Dr. Dewi Haryanti	0	0	0
17	Dr. Endri	0	0	0
18	Dr. Oksep Adhayanto	0	5	3
19	Nanik Rahmawati	0	3	1
20	Nazaki	0	2	1
21	Yudhanto SA	0	1	1
22	Edison			
23	Marisa Elsera	0	2	0
24	Irman	0	1	0
25	Kustiawan	0	0	0
26	Handrisal	0	0	0
27	Emmy Solina	0	1	1
28	Irwandi Syahputra	0	1	0
29	Eki Dermawan	0	9	1
30	Ryan Anggria Pratama	0	2	0
31	Novi Winarti	0	1	0
32	Ardi Putra	0	0	0
33	Ramadhani Setiawan	0	1	0
34	Agus Hendrayadi	0	4	2
35	Chaereyranba Sholeh	0	0	0
36	Firman	0	0	0
37	Rahma Safitri	0	2	0
38	Sri Wahyuni	0	3	0
39	Teguh Setiandika	0	1	0

No	Nama Dosen	Buku		
		2020	2021	2022
40	Taufiqqurrahman	0	1	0
41	Desri Gunawan	0	1	0
42	Glory Yolanda Yahya	0	1	0
43	Ayu Efrita Dewi	1	0	0
44	Dhani Akbar	0	1	1
45	Lia Nuraini	0	1	1
46	Heni Widiyani	0	1	0
47	M. Fajar Hidayat	0	1	0
48	Pery Rehendra S	0	3	0
49	Hendra Arjuna	0	0	0
50	Marnia Rani	0	1	1
	Dosen CPNS			
51	Khairi Rahmi	0	0	0
52	Rizky Octa Putri C	0	0	1
53	Ella Afnira	0	0	0
54	Oki			
55	Annisa Valentina	0	0	0
56	Nikodemus Niko	0	0	0
57	Casiavera	0	2	0
58	Hery Wahyudi	0	0	0
59	Azhari Setiawan	0	0	0
60	Rizky Apriani Putri	0	0	1
	Dosen Tugas Belajar			
61	N.A Dwi Putri	0	0	0
62	Imam Yudhi Prastya	0	1	1
63	Uly Sophia	0	2	0
64	Wayu Eko Atmaja	1	0	0
65	Dian Prima Safitri	0	1	0
66	Wahjoe Pangeastoeti	0	1	0
67	Suryaningsih		1	
68	Ady Muzwardi	0	2	0
69	Tri Samnuzulsari	0	1	0
70	Afrizal	0	0	0

Tabel 3.15
Jumlah Penelitian Dosen Dilingkungan FISIP UMRAH Tahun 2022

No	Nama Dosen	PENELITIAN UNIVERSITAS				PENELITIAN FAKULTAS				SIMLITABMAS			
		2020	2021	2022	Jumlah	2020	2021	2022	Jumlah	2020	2021	2022	Jumlah
1	Dr. Rumzi Samin	1	1		2			1					
2	Dr. Edi Akhyari	1	1	1	3								
3	Dr. Fitri Kurnianingsih	1		1	2								
4	Dr. Okparizan				0								
5	Dr. Rudi Subyakto			1	1								
6	Dr. Nur Ilmiah Rivai				0								
7	Dr. Rezal Basalamah				0								
8	Dr. Arza Septiawan				0								
9	Dr. Jamhur Poti	1	1		2								
10	Dr. Alfiantri		1		1								
11	Dr. Bismar Arianto	1			1								
12	Dr. Siti Arieta				0			1					
13	Dr. Anastasia Wiwik				0			1					
14	Dr. Sayed Fauzan R				0								
15	Dr., Suryadi				0								
16	Dr. Dewi Haryanti	1			1			1					
17	Dr. Endri				0								
18	Dr. Oksep Adhayanto	1			1		3	4					
19	Nanik Rahmawati		1	1	2								
20	Nazaki		1	1	2			1					
21	Yudhanto SA				0								
22	Edison			1	1			1					
23	Marisa Elsera	1	1	1	3			1					
24	Irman				0								
25	Kustiawan	1	1	1	3								
26	Handrisal	1			1			1					
27	Emmy Solina				0			1					
28	Irwandi Syahputra				0								
29	Eki Dermawan				0								
30	Ryan Anggria Pratama				0							1	
31	Novi Winarti	1			1							1	
32	Ardi Putra			1	1								
33	Ramadhani Setiawan			1	1								
34	Agus Hendrayadi				0								
35	Chaereyanba Sholeh			1	1			1					
36	Firman				0			1					
37	Rahma Safitri	1	1	1	3			1					
38	Sri Wahyuni	1			1			1					

No	Nama Dosen	PENELITIAN UNIVERSITAS				PENELITIAN FAKULTAS				SIMLITABMAS			
		2020	2021	2022	Jumlah	2020	2021	2022	Jumlah	2020	2021	2022	Jumlah
39	Teguh Setiandika			1	1								
40	Taufiqqurrahman				0								
41	Desri Gunawan			1	1								
42	Glory Yolanda Yahya				0								
43	Ayu Efrita Dewi				0			1					
44	Dhani Akbar	1	1	1	3					1			
45	Lia Nuraini				0			1					
46	Heni Widiyani	1			1					1			
47	M. Fajar Hidayat	1			1			1					
48	Pery Rehendra S	1			1			1					
49	Hendra Arjuna				0								
50	Marnia Rani			1	1			1					
51	Khairi Rahmi				0								
52	Rizky Octa Putri C				0								
53	Ella Afnira				0								
54	Oki				0								
55	Annisa Valentina				0								
56	Nikodemus Niko				0								
57	Casiavera				0								
58	Hery Wahyudi				0								
59	Azhari Setiawan				0								
60	Rizky Apriani Putri				0								
61	N.A Dwi Putri	1			1								
62	Imam Yudhi Prastya				0								
63	Uly Sophia				0								
64	Wayu Eko Atmaja		1		1								
65	Dian Prima Safitri			1	1								
66	Wahjoe Pangeastoeti				0								
67	Suryaningsih				0								
68	Ady Muzwardi				0								
69	Tri Samnuzulsari		1		1								
70	Afrizal			1	1								
		18	12	18	48	0	3	22	0	2	0	0	0

Tabel 3.16
Jumlah Konten Digital Dosen Dilingkungan FISIP UMRAH Tahun 2022

No	Nama Dosen	MATA KULIAH			
		MK1	MK 2	MK3	Jumlah
1	Dr. Rumzi Samin	0			0
2	Dr. Edi Akhyari	0			0
3	Dr. Fitri Kurnianingsih	0	0	0	0
4	Dr. Okparizan	0			0
5	Dr. Rudi Subyakto	0	0		0
6	Dr. Nur Ilmiah Rivai	0	0		0
7	Dr. Rezal Basalamah	0	0		0
8	Dr. Arza Septiawan	0			0
9	Dr. Jamhur Poti	0	0	0	0
10	Dr. Alfiandri				0
11	Dr. Bismar Arianto				0
12	Dr, Siti Arieta	0	0		0
13	Dr. Anastasia Wiwik	1	1		2
14	Dr. Sayed Fauzan R				0
15	Dr., Suryadi	0			0
16	Dr. Dewi Haryanti	1	0	0	1
17	Dr. Endri	0	0		0
18	Dr. Oksep Adhayanto	0	0	0	0
19	Nanik Rahmawati	0	0	0	0
20	Nazaki	0			0
21	Yudhanto SA	0	0	0	0
22	Edison				0
23	Marisa Elsera	0	0	0	0
24	Irman	0	0		0
25	Kustiawan	1	1	1	3
26	Handrisal				0
27	Emmy Solina	0	0	0	0
28	Irwandi Syahputra	0	0	0	0
29	Eki Dermawan	0	0		0
30	Ryan Anggria Pratama	1	1		2
31	Novi Winarti	1	1		2
32	Ardi Putra	1	1		2
33	Ramadhani Setiawan	0	0	0	0
34	Agus Hendrayadi	0	0	0	0
35	Chaereyranba Sholeh	1	1	1	3
36	Firman	1	1	1	3
37	Rahma Safitri	0	0	0	0
38	Sri Wahyuni	0	0	0	0
39	Teguh Setiandika	0	0	0	0

No	Nama Dosen	MATA KULIAH			
		MK1	MK 2	MK3	Jumlah
40	Taufiqqurrahman	0	0		0
41	Desri Gunawan	0	0	0	0
42	Glory Yolanda Yahya	0	0		0
43	Ayu Efrita Dewi	1	0		1
44	Dhani Akbar	0	0	0	0
45	Lia Nuraini	0	0	0	0
46	Heni Widiyani	0	0	0	0
47	M. Fajar Hidayat	0	0	0	0
48	Pery Rehendra S	0	0	0	0
49	Hendra Arjuna	0	0	0	0
50	Marnia Rani	0	0	0	0
	Dosen CPNS				
51	Khairi Rahmi	1	0		1
52	Rizky Octa Putri C	0	0		0
53	Ella Afnira	1	1		2
54	Oki Rizky Azizi	1	0		1
55	Annisa Valentina	0	0	0	0
56	Nikodemus Niko	0	0	0	0
57	Casiavera	0	0	0	0
58	Hery Wahyudi	0	0	0	0
59	Azhari Setiawan	0	0	0	0
60	Rizky Apriani Putri	1	1	1	3
	Jumlah				26

BAB IV PENUTUP

Laporan Kinerja FISIP UMRAH Tahun 2022 disusun berdasarkan Renstra FISIP UMRAH Tahun 2021-2025 pada target Tahun 2022, dan Perjanjian Kinerja Dekan dan Rektor, serta Perjanjian Kinerja Ketua/Koordinator Program Studi dan Dekan Tahun 2022. Target-target kinerja tersebut dapat disimpulkan bahwa:

1. Capaian Renstra Tahun 2022

Terdapat 99 kegiatan yang direncanakan dalam Renstra FISIP UMRAH untuk tahun 2022, kegiatan terlaksana sebanyak 71 kegiatan atau 72%, dan kegiatan yang tidak terlaksana sebesar 28 atau 28 %.

2. Capaian Perjanjian Kinerja Tahun 2022

Terdapat 66 indikator Perjanjian Kinerja, sebesar 43 indikator tercapai (65,15%), 23 indikator tidak tercapai.